



Instituto de Investigaciones  
Económicas y Sociales (IIES)

# Encuesta Nacional de Condiciones de Vida

2019-2020



**La pobreza en sus múltiples  
dimensiones**

# POBREZA

Mediciones de  
Pobreza



Perfil de la Pobreza



Comparaciones  
Internacionales



Políticas y  
Programas  
Sociales

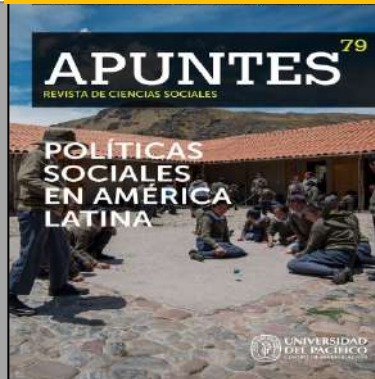

Propuestas

# Línea de la Pobreza

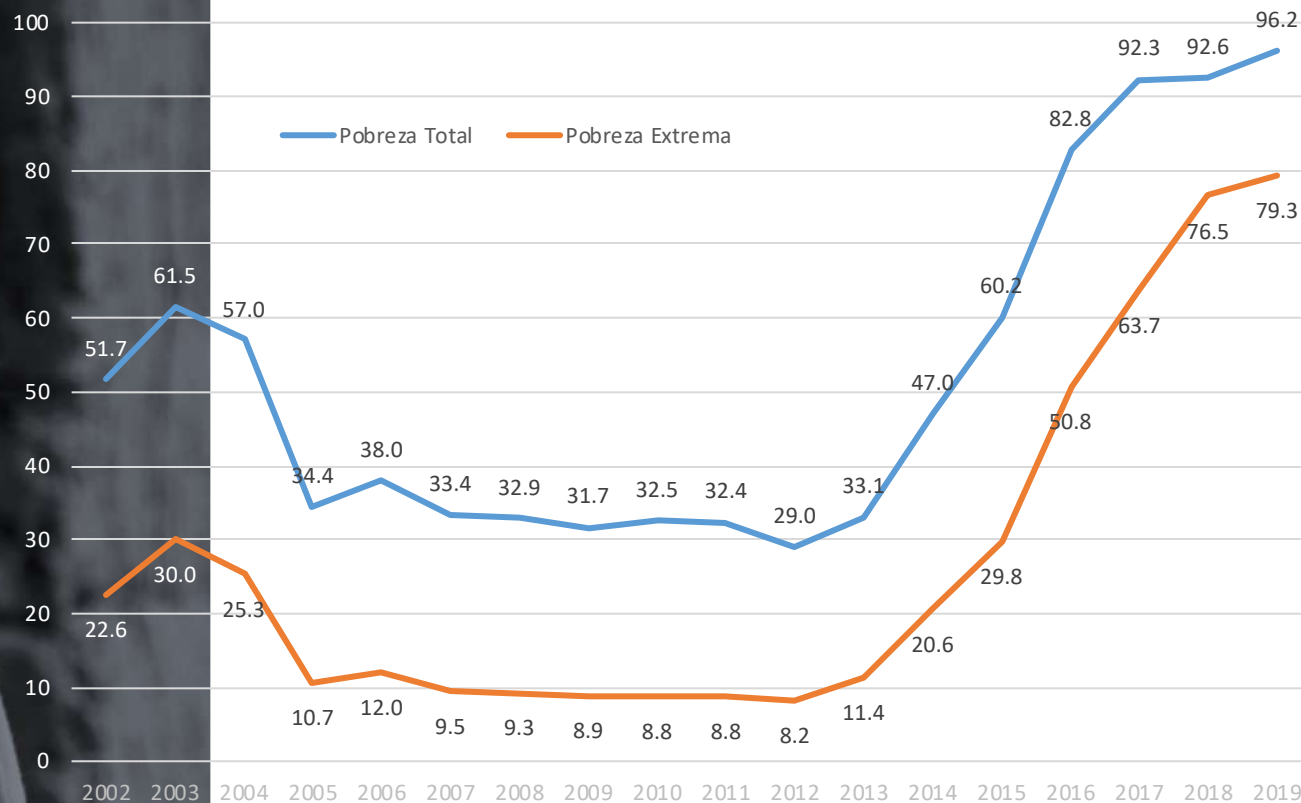

- 70% de caída del PIB entre 2013-2019
- 3,365% inflación Marzo 2019-2020
- 0,72us\$ ingreso promedio diario
- 79,3% de los venezolanos no tienen como cubrir la canasta de alimentos

# Pobreza Multidimensional

ENCOVI 2018

ENCOVI 2019-2020

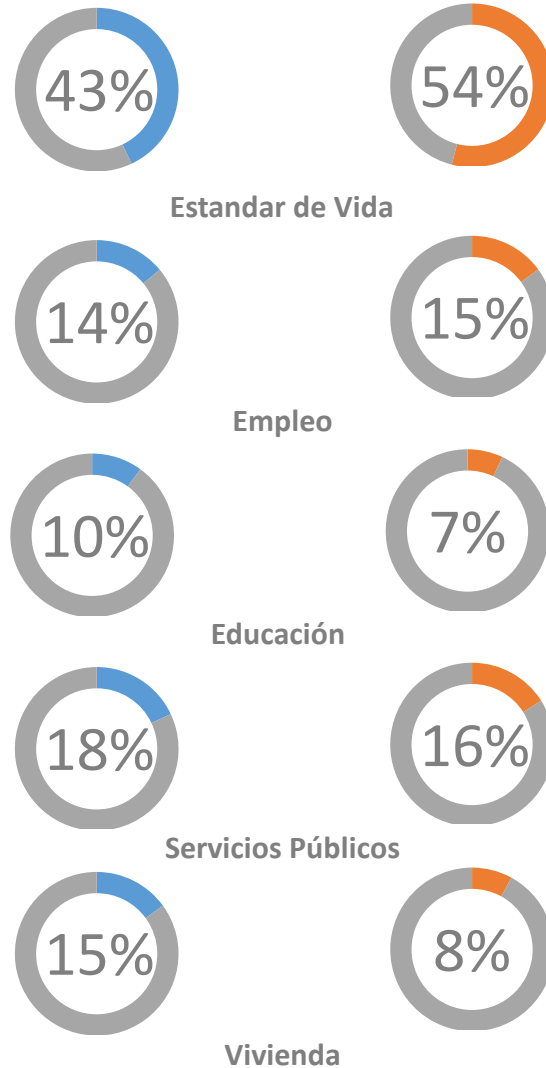

Pobreza Multidimensional, 2014-2019/20

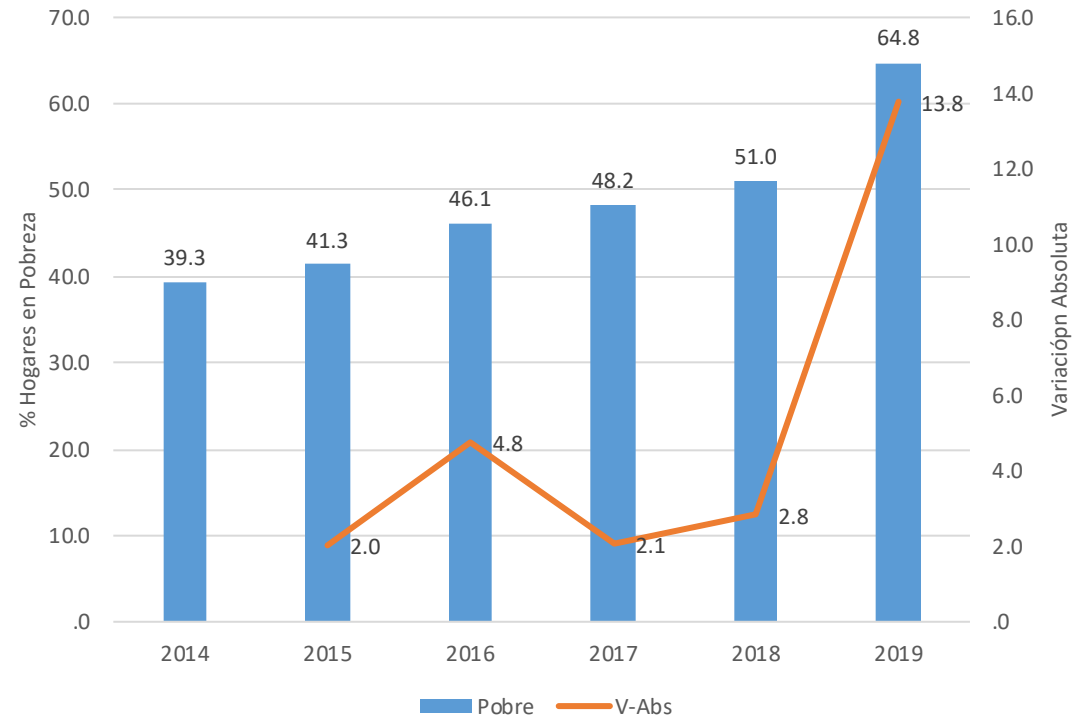

El aumento de la pobreza se debió al deterioro de los ingresos y el empeoramiento del empleo.

Las “mejoras” en la vivienda ha sido un efecto colateral de la migración internacional

# Tipos de Pobreza



96 %

Pobreza  
Ingresos



54 %

Pobreza  
Reciente



68 %

Pobreza  
Consumo



41 %

Pobreza  
Crónica

# Venezuela y América Latina

País	Población (millones)	Densidad (personas por km2)	PIB per cápita PPP (miles)	Tasa de pobreza (\$1,9 al día)	Tasa de pobreza (\$3,2 al día)	Coefficiente Gini
Bolivia	11,4	10,5	8,4	4,5	10,6	42,2
Colombia	49,6	44,7	14,3	4,1	10,9	50,4
Cuba	11,3	109				
Ecuador	17,1	68,8	11,6	3,3	9,7	45,4
Guatemala	17,2	161	8,4	8,7	24,2	48,3
Haití	11,1	403,6	1,8	24,2	49,9	41,1
Venezuela. RB	28,9	32,7	2,5	54,6	75,8	51,0
ALC	641,4	32	16,3	4,4	10,4	

Venezuela es el país más pobre y el segundo más desigual de América Latina (Brasil 53,9)

# Venezuela y el Mundo

	Fragilidad Política	PIBpc	Pob, Extrema (1,9\$/ día)	Pobreza (3,2\$/ día)	Indice de Gini
Nigeria	99,9	5,2	53,5	77,6	
Venezuela	86,2	2,5	54,6	75,8	51,0
Chad	89,0	1,6	38,4	66,5	43,3
Congo	93,0	3,3	37,0	61,3	48,9
Zimbabue	102,7	3,1	33,9	61,0	44,3
Yemen	112,7		18,8	52,2	36,7
Haití	102,0	1,8	24,2	49,9	41,1
Sudán	113,0	4,4	12,7	45,0	34,2
Camerún	82,2	3,6	23,8	44,7	46,6
Guatemala	81,8	8,4	8,7	24,2	48,3
Colombia	76,6	14,3	4,1	10,9	50,4
Bolivia	75,2	8,4	4,5	10,6	42,2
ALC	-	16,3	4,4	10,4	

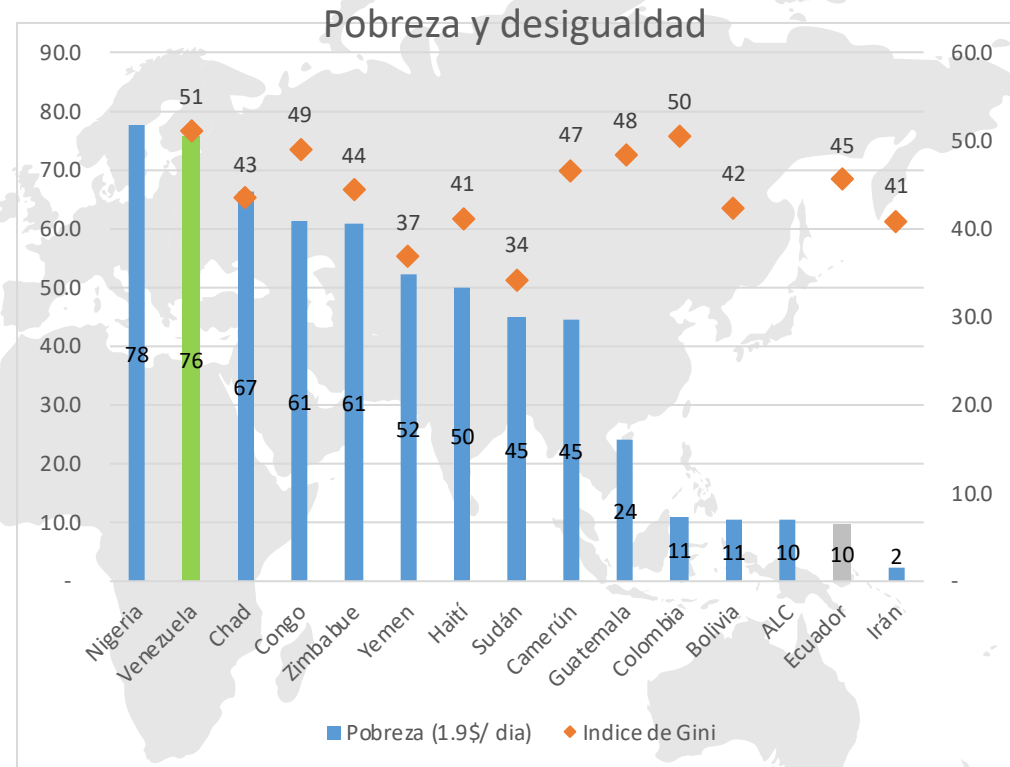

Los niveles de pobreza en Venezuela se comparan con los países más pobres del Mundo y que tienen mayor inestabilidad política



# Perfil de la Pobreza

## Características del Jefe del Hogar



# Perfil de la Pobreza

## Características de la Vivienda

**1Q**

Pobre

**5Q**

Rico

**1Q**

Pobre

**5Q**

Rico



Agua

75,7%

82,7%



Aguas Residuales

77,9%

90,4%



Electricidad

99,8%

100%



Materiales Precarios

10,4%

2,7%



Terreno Peligroso

8,7%

1,1%



Propiedad

68,3%

85,8%



Hacinamiento

7,5 miembros

1,0 miembros



Miembro por habitación

2,3 miembros

1,3 miembros

# Perfil de la Pobreza

## Educación y Empleo

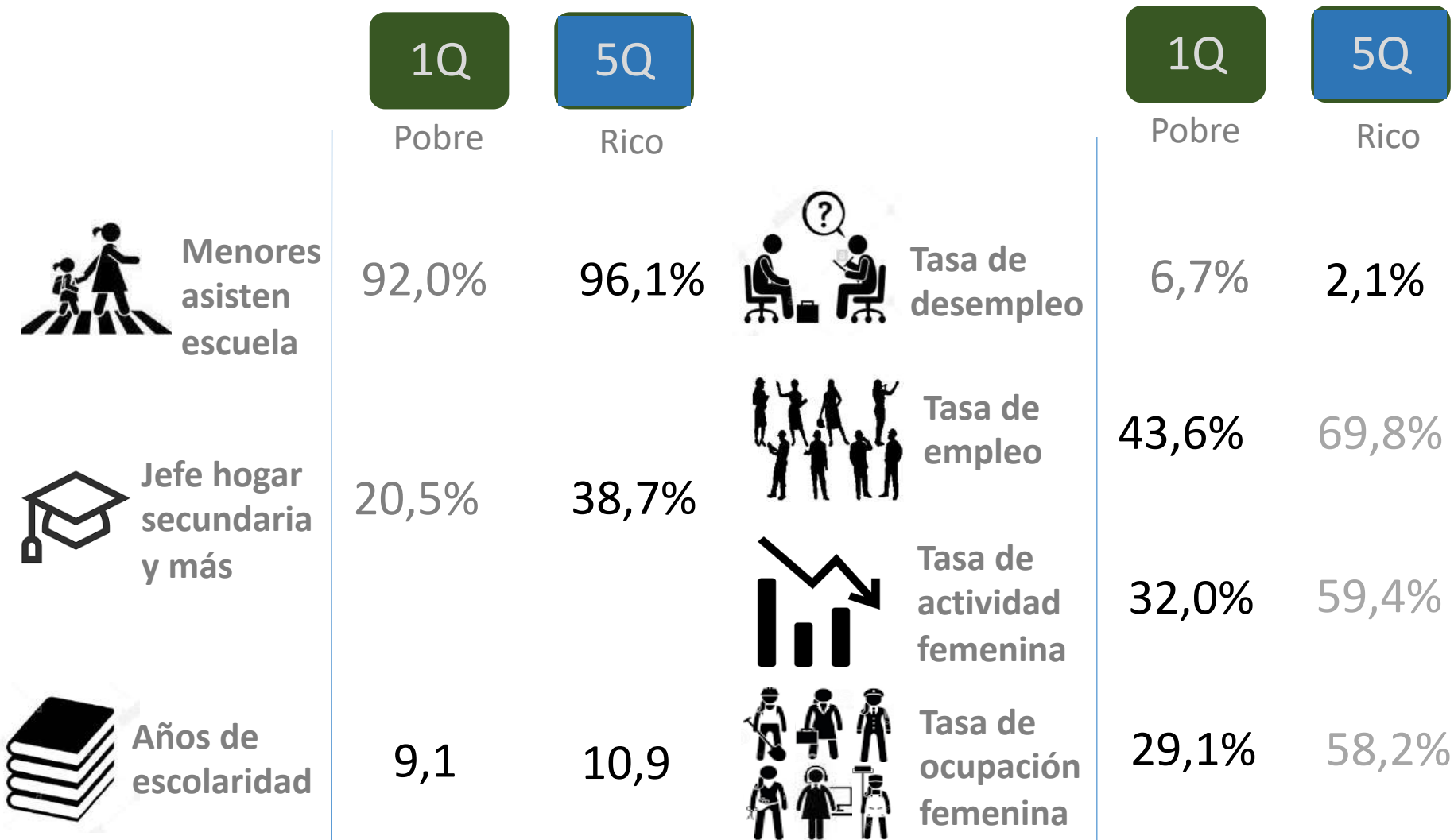

# Perfil de la Pobreza

## Equipamiento de la Vivienda

1Q

Pobre

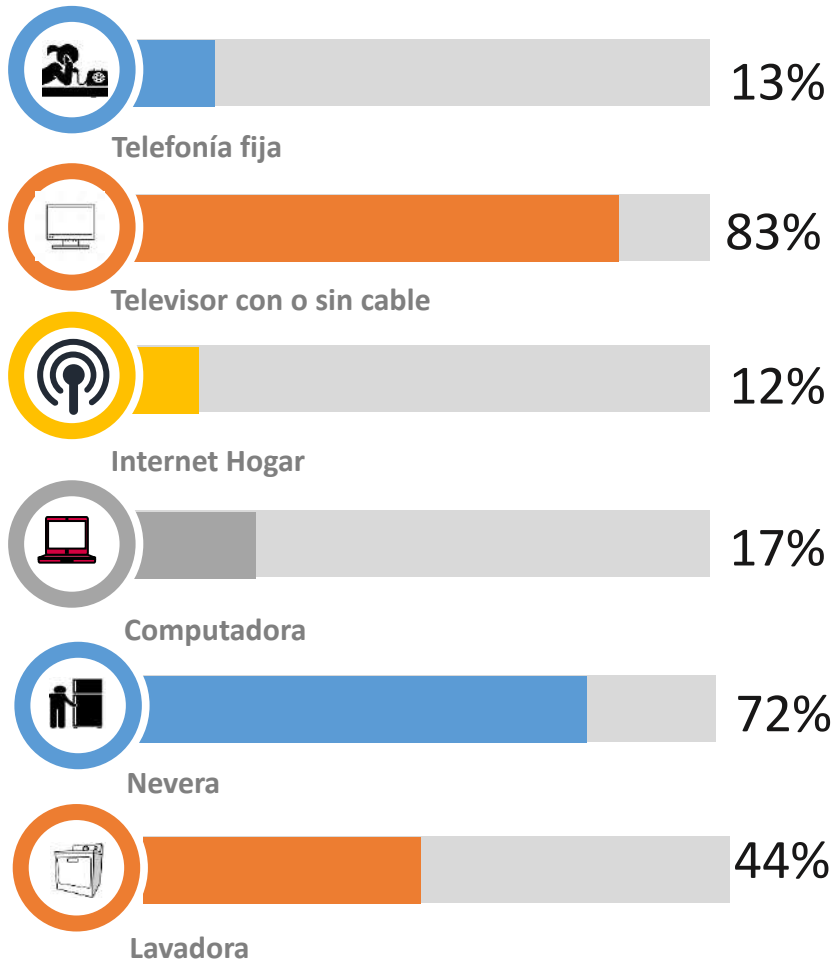

5Q

Rico

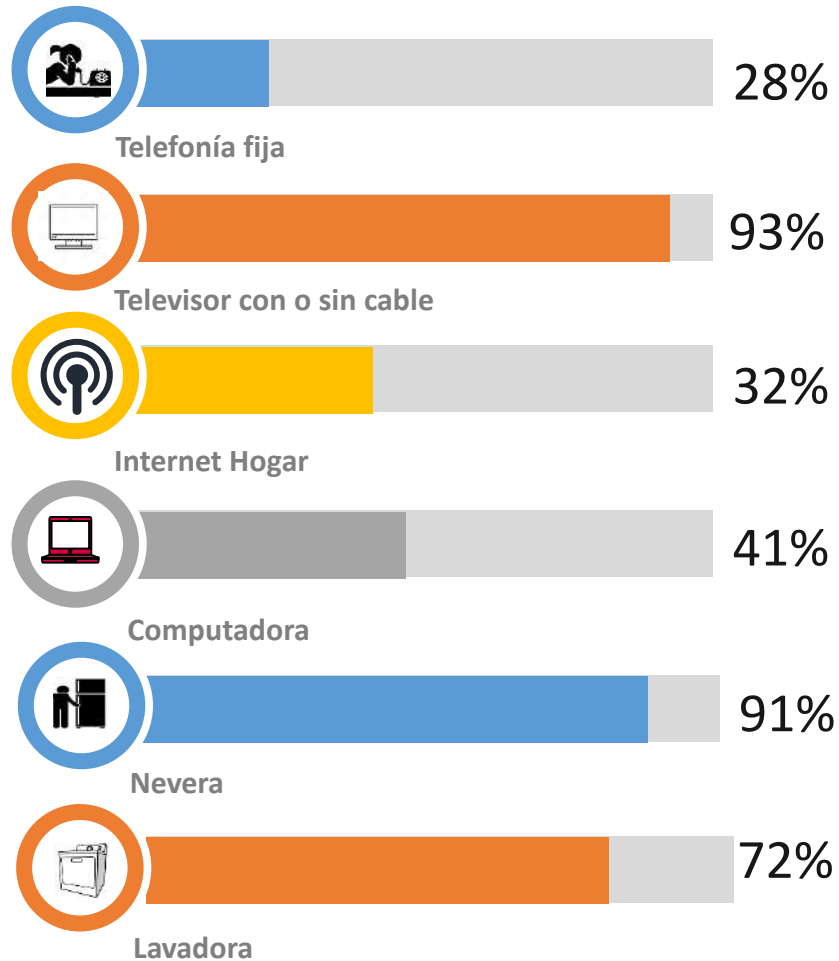

# Transferencias No Laborales

- ✓ A partir de 2018 se duplicó el peso de las transferencias no laborales del total del ingreso.
- ✓ Para los hogares en pobreza extrema estas transferencias representan el 45% de su ingreso.
- ✓ Para los No pobres el 35%.
- ✓ El valor de las transferencias oscila entre 1\$ y 5\$.

Porcentaje de transferencias no laborales sobre el ingreso total según pobreza

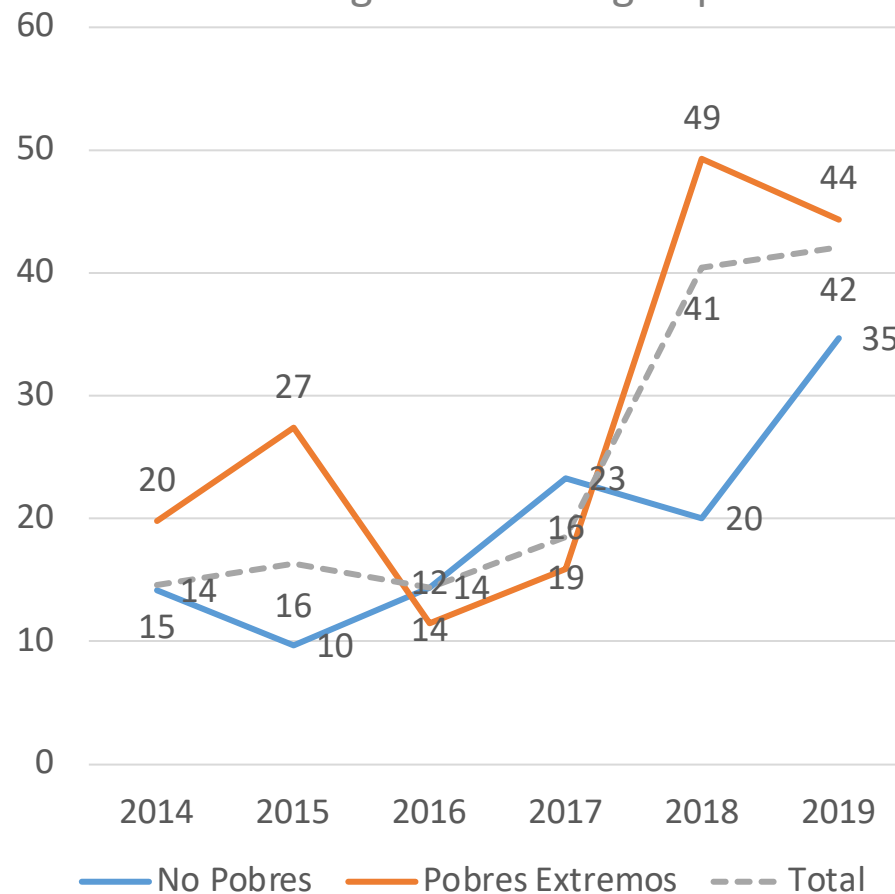

# Transferencias No Laborales

- ✓ Las transferencias públicas representan el 25,3% del ingreso familiar total.
- ✓ Las transferencias públicas tienen un componente progresivo, pero con filtraciones.
- ✓ Las transferencias privadas son mayores en los quintiles altos que en los bajos.
- ✓ El bajo peso de las remesas puede deberse a que el hogar las considere una parte de ellas como transferencias privadas.

Porcentaje de transferencias no laborales sobre el ingreso total según quintiles

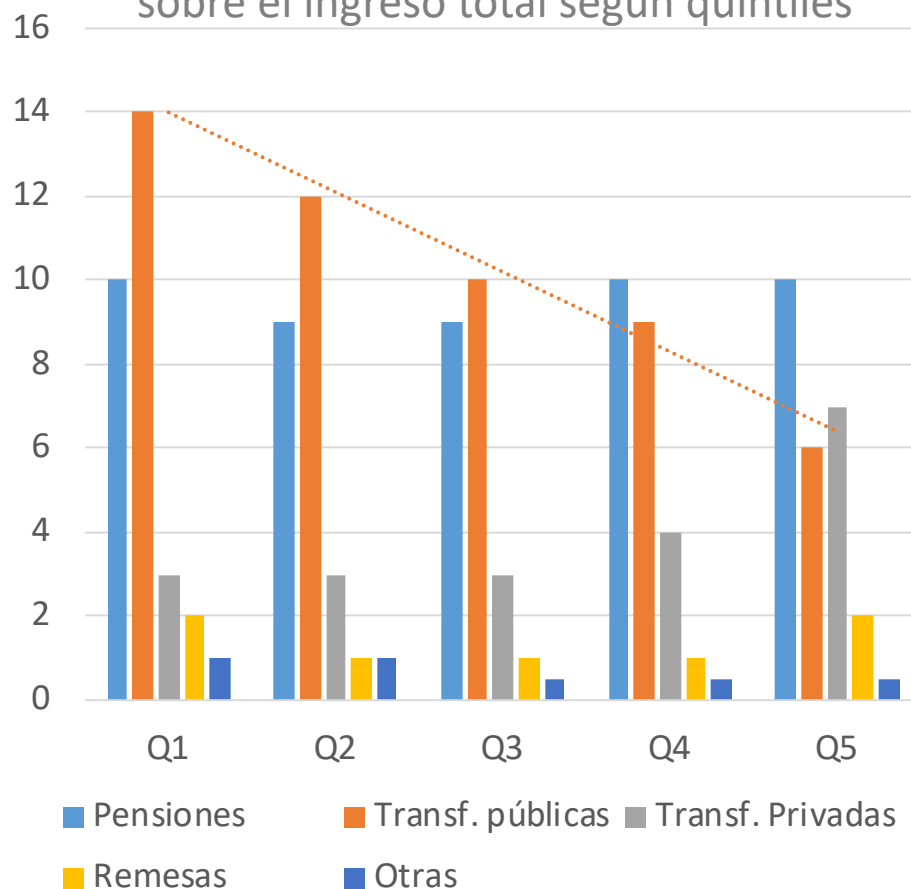

# Las Cajas CLAP

- ✓ 5% de los pobres extremos no reciben la caja CLAP.
- ✓ 22% de los no pobres o no pobres extremos si reciben la caja CLAP.



- ✓ 39% dice recibir al menos 1 caja al mes.
- ✓ 15% cada dos meses.
- ✓ 46% sin periodicidad definida.

Número de cajas recibidas y periodicidad promedio en días  
Noviembre 2019/Marzo 2020 según quintiles

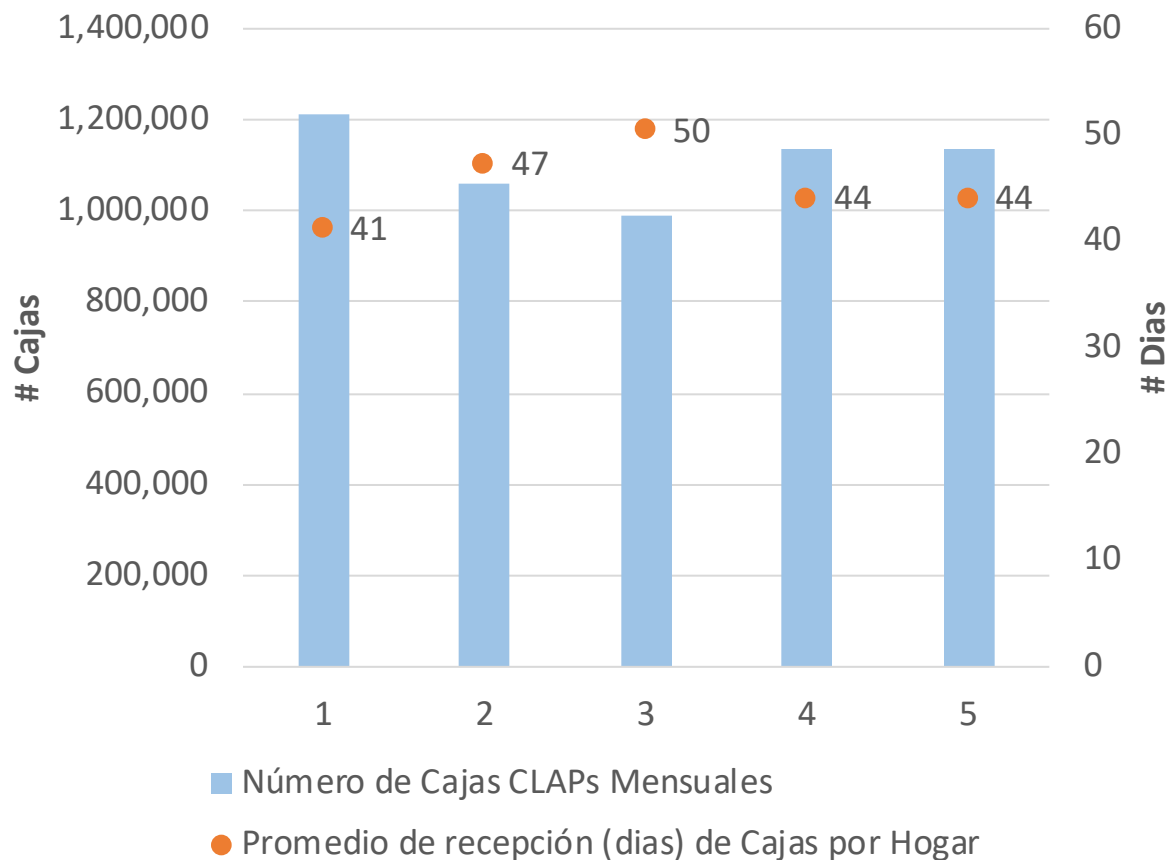

# Las Cajas CLAP

- ✓ 2018: 88% de los hogares formaban parte del programa y recibieron en alguna oportunidad la caja CLAP
- ✓ 2019: la proporción de hogares beneficiarios sube al 92%



- ✓ El Carnet de la Patria no excluye de las CLAP, pero si incluye en las transferencias públicas

El subsidio Implícito de las CLAP según quintiles

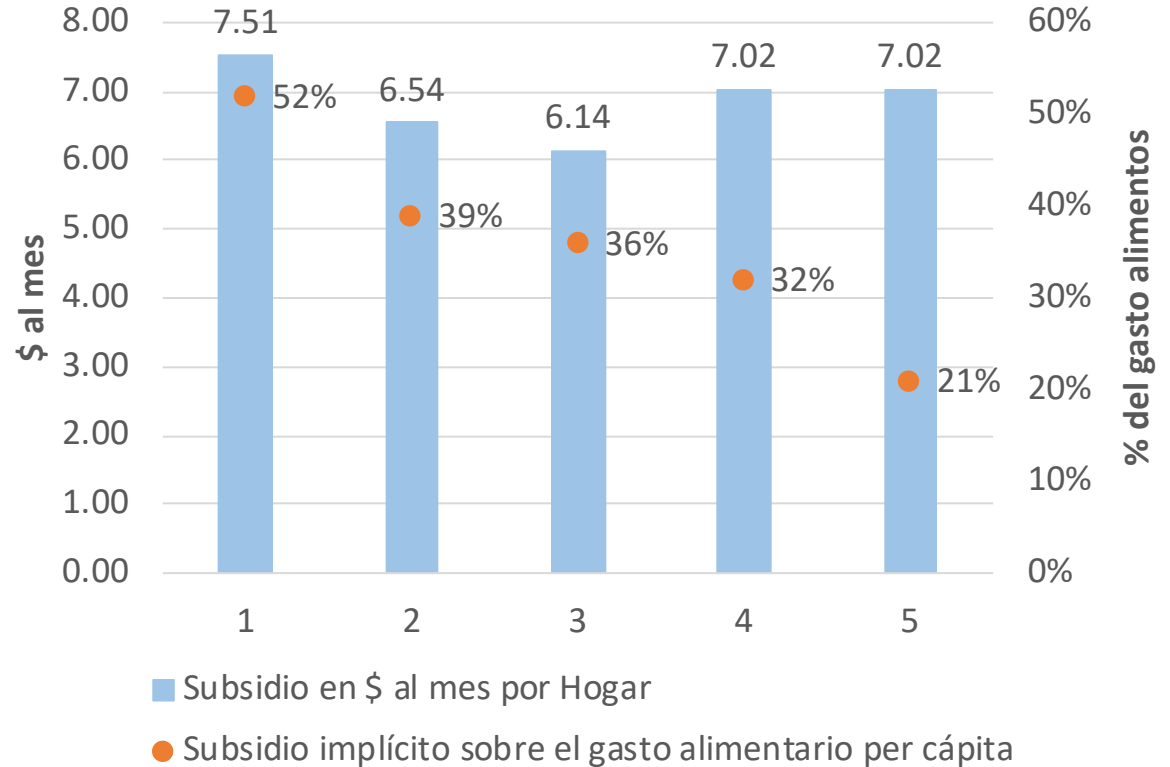

Valor  
de mercado  
10,6 \$



Precio de la  
Caja  
0,3 \$



Subsidio  
Implícito  
10,3 \$



# De la insuficiente política social A la necesaria política de desarrollo

Las transferencias sólo han reducido en 1,5% la pobreza extrema

Un programa de transferencias para cerrar la brecha de pobreza extrema tendría que transferir 2,07\$ al día a 6,5 MM de Hogares

El presupuesto de este hipotético programa de transferencias perfectamente focalizado sería de 4,9 MMM \$ al año

Crecimiento Económico y Generación de Empleo

Incorporación de las mujeres al mercado de trabajo

Rentabilización de la Educación

Programas de Alimentación  
Transferencias  
Seguridad Alimentaria

Red de protección social focalizada en población vulnerable