

Guía de funcionamiento de Epson iProjection (Windows/Mac)

Contenido

Introducción al software Epson iProjection	7
Funciones de Epson iProjection	7
Conexión a varios dispositivos	7
Visualización de cuatro paneles	8
Cambio de presentadores y la posición de proyección.....	9
Función de moderador	10
Función de entrega de pantalla y visualización de miniaturas	11
Proyección en red sencilla utilizando una unidad flash USB (Windows solamente)	12
Configuración del software por primera vez	14
Instalación del software	14
Requisitos de sistema para el software Epson iProjection	14
Requisitos para pantalla extendida (solo Windows 10).....	15
Ediciones de Epson iProjection	16
Cómo instalar el software Epson iProjection (Windows).....	17
Cómo instalar el software Epson iProjection (Mac)	17
Selección de los ajustes de red del proyector	17
Métodos de conexión para varios entornos de red	18
Entorno inalámbrico recomendado para proyecciones desde múltiples computadoras	20
Configuración de un proyector en modo de conexión rápida.....	20
Configuración de un proyector en modo de conexión avanzada (red inalámbrica)	21
Configuración de un proyector en modo de conexión avanzada (red alámbrica)	22
Conexión al proyector y proyección de imágenes	24
Métodos de conexión	24
Métodos de conexión para diferentes tipos de reunión	24
Cómo conectar el proyector y la computadora directamente mediante una comunicación inalámbrica	27
Cómo conectarse al proyector en una red utilizando el software.....	31
Selección del método de búsqueda de proyectores.....	35
Métodos de búsqueda	36
Búsqueda automática de proyectores en la red.....	36

Búsqueda de proyectores en la red especificando una dirección IP o el nombre del proyector	37
Búsqueda de proyectores en la red utilizando un perfil	39
Perfiles para búsquedas	39
Cómo efectuar una búsqueda de perfil	39
Cómo registrar un perfil.....	41
Cómo exportar un perfil.....	43
Cómo importar un perfil.....	43
Cómo compartir un perfil a través de una red	44
Control de la pantalla proyectada.....	46
Tipos de pantalla para el control de la proyección	46
Cómo controlar el estado de la pantalla proyectada	47
Cómo cambiar el número de paneles proyectados.....	48
Cómo cambiar el presentador	50
Cómo cambiar la posición de la proyección.....	52
Desconexión	53
Uso de las funciones adicionales	56
Cómo buscar proyectores en la red utilizando un acceso directo.....	56
Cómo crear un acceso directo.....	56
Cómo conectarse a un proyector de red con una unidad flash USB (Windows solamente)	57
Cómo crear una llave USB en una unidad flash USB (Windows solamente).....	57
Cómo usar una llave USB para conectar el proyector a una computadora con Windows	58
Cómo conectarse a múltiples proyectores (Replicación).....	60
Cómo reproducir audio desde el proyector.....	61
Cómo proyectar su pantalla	63
Cómo cambiar el moderador.....	63
Cómo distribuir la pantalla proyectada	65
Cómo seleccionar la pantalla del participante para proyectar usando miniaturas	66
Cómo ocultar la pantalla de control de proyección	68
Cómo prohibir las operaciones de participantes.....	69
Cómo controlar el ancho de banda de la conexión.....	69
Restricciones de control del ancho de banda	71
Solución de problemas	72
Solución de problemas con la conexión de red	72

Soluciones para cuando no puede conectarse con el modo de conexión rápida.....	72
Soluciones para cuando no puede conectar proyectores con el modo de conexión avanzada (red inalámbrica).....	73
Soluciones para cuando no puede conectar proyectores con el modo de conexión avanzada (red alámbrica).....	76
Solución de problemas durante una proyección.....	77
Soluciones para cuando la pantalla no se proyecta correctamente.....	77
Soluciones para cuando el audio no se reproduce correctamente.....	78
Soluciones cuando la función de moderador no funciona.....	79
Soluciones para cuando la pantalla proyectada no se entrega.....	79
Lista de los mensajes de error.....	80
Mensajes de error al iniciar el software Epson iProjection.....	80
Mensajes de error cuando usa una llave USB.....	83
Mensajes de error al buscar y seleccionar proyectores.....	84
Mensajes de error durante la proyección.....	86
Mensajes de error cuando utiliza un perfil.....	86
Mensajes de error cuando utiliza la función de moderador.....	87
Mensajes de error cuando se distribuye la pantalla proyectada.....	88
Lista de los códigos de Event ID.....	88
Resumen de las pantallas.....	91
Pantalla de selección del modo de conexión.....	92
Pantalla de búsqueda.....	93
Pantalla de Guardar.....	97
Configurar opciones.....	98
Configurar opciones - Ajustes del usuario.....	99
Configurar opciones - Configuración general.....	101
Configurar opciones - Ajustar rendimiento.....	104
Configurar opciones - Salida de sonido.....	106
Configurar opciones - Entregar.....	108
Barra de herramientas.....	109
Pantalla de control de proyección.....	112
Pantalla de miniaturas.....	117
Pantalla de visualizador.....	119

Apéndice	120
Actualización y desinstalación del software	120
Cómo obtener la última versión del software	120
Cómo desinstalar el software Epson iProjection (Windows 8.x/Windows 10)	120
Cómo desinstalar el software Epson iProjection (Mac).....	121
Resoluciones y colores compatibles	121
Resoluciones compatibles.....	121
Color de la pantalla.....	122
Limitaciones	122
Limitaciones de conexión	122
Limitaciones al proyectar desde la Galería fotográfica de Windows o la Galería fotográfica de Windows Live	123
Limitaciones en Windows Aero.....	124
Limitaciones al proyectar desde Windows Media Center	124
Avisos.....	125
Aviso de derechos reservados	125
Acerca de las anotaciones.....	125
Aviso general.....	126
Atribución de derechos reservados	126

Introducción al software Epson iProjection

Consulte la siguiente información para aprender más sobre el software Epson iProjection.

[Funciones de Epson iProjection](#)

Funciones de Epson iProjection

El software Epson iProjection es una aplicación que le permite realizar reuniones interactivas o lecciones proyectando imágenes desde proyectores conectados a una red. Puede utilizar una variedad de opciones de visualización para su entorno.

[Conexión a varios dispositivos](#)

[Visualización de cuatro paneles](#)

[Cambio de presentadores y la posición de proyección](#)

[Función de moderador](#)

[Función de entrega de pantalla y visualización de miniaturas](#)

[Proyección en red sencilla utilizando una unidad flash USB \(Windows solamente\)](#)

Tema principal: [Introducción al software Epson iProjection](#)

Conexión a varios dispositivos

Puede utilizar el software Epson iProjection para conectar hasta 50 dispositivos a un proyector simultáneamente, tales como computadoras, teléfonos inteligentes y tabletas. (Puede proyectar desde hasta cuatro dispositivos a la vez).

También puede celebrar reuniones remotas por medio de una red mediante la proyección simultánea de la misma imagen desde hasta cuatro proyectores en la red.

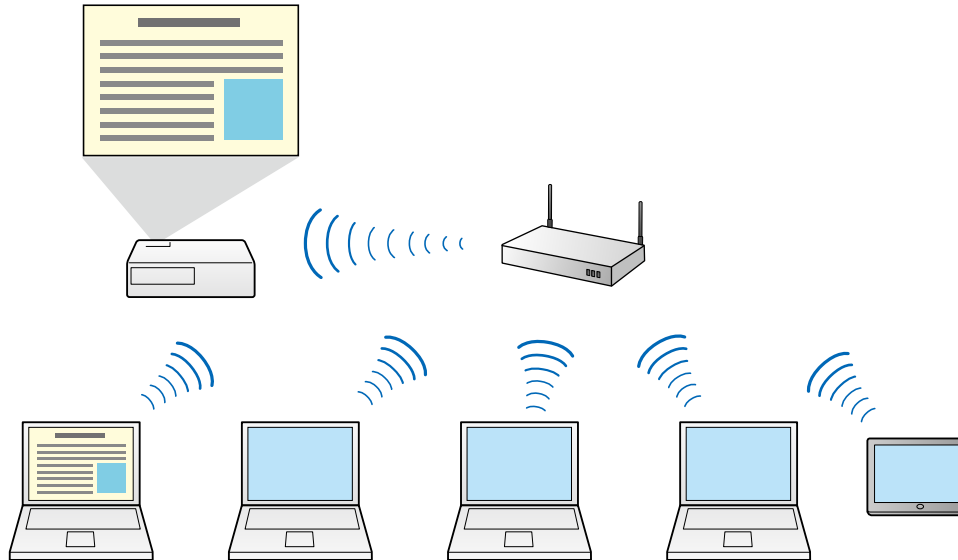

Tema principal: [Funciones de Epson iProjection](#)

Tareas relacionadas

[Cómo conectarse a múltiples proyectores \(Replicación\)](#)

Temas relacionados

[Métodos de conexión](#)

Visualización de cuatro paneles

Puede mostrar hasta cuatro pantallas de forma simultánea en paneles proyectados por separado, lo cual es útil en entornos empresariales y educativos.

Por ejemplo, puede comparar y analizar datos mientras proyecta imágenes desde múltiples dispositivos simultáneamente. En un entorno educativo, puede proyectar materiales de enseñanza en una parte de la pantalla y las respuestas de los estudiantes en otra para mejorar la experiencia de aprendizaje.

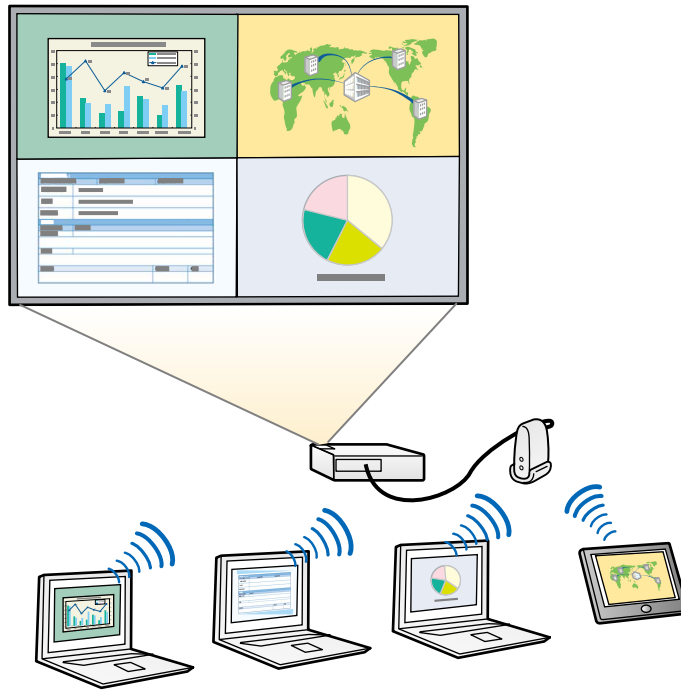

Tema principal: [Funciones de Epson iProjection](#)

Tareas relacionadas

[Cómo cambiar el número de paneles proyectados](#)

Cambio de presentadores y la posición de proyección

Utilizando el software Epson iProjection, puede cambiar fácilmente la pantalla que se está proyectando y la posición de proyección arrastrando y soltando los nombres de usuarios dentro de los paneles en la pantalla de control de proyección.

Puede compartir el proyector con otros usuarios en la misma red sin tener que cambiar las conexiones de los cables, dándole la oportunidad a otros usuarios de realizar presentaciones.

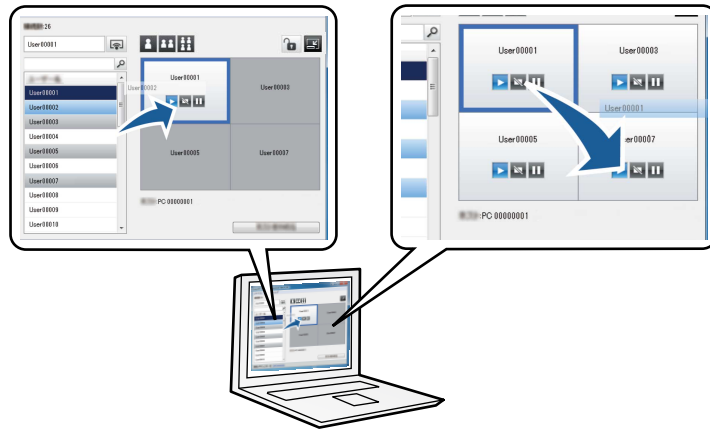

Nota: La pantalla de control de proyección solo está disponible en la **Edición estándar** del software.

Tema principal: [Funciones de Epson iProjection](#)

Tareas relacionadas

[Cómo cambiar el presentador](#)

[Cómo cambiar la posición de la proyección](#)

Función de moderador

Cuando se utiliza la función de moderador, solo una persona puede ser el moderador y tener control sobre la pantalla proyectada. Esta función es adecuada para reuniones en las que un usuario es el moderador y los otros usuarios son participantes, y el moderador debe controlar la pantalla proyectada.

Esto también puede ser útil en un salón de clase donde el moderador debe controlar la lección sin interrupción.



Nota: Esta función solamente está disponible para modelos compatibles.

Tema principal: [Funciones de Epson iProjection](#)

Tareas relacionadas

[Cómo cambiar el moderador](#)

Temas relacionados

[Métodos de conexión](#)

Función de entrega de pantalla y visualización de miniaturas

Puede distribuir las imágenes que se están proyectando actualmente en la pantalla a los dispositivos de participantes. Los participantes pueden añadir notas a las imágenes recibidas utilizando el software de dibujo y el moderador puede revisarlas como miniaturas. Esta función es adecuada para entornos

donde el moderador desea formular preguntas a las que los participantes deben responder y luego seleccionar respuestas o ideas para proyectar.

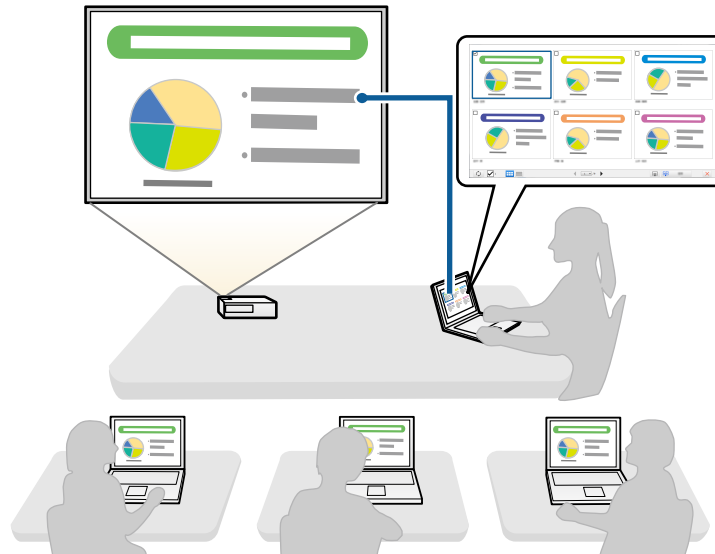

Nota: Esta función solamente está disponible para modelos compatibles.

Tema principal: [Funciones de Epson iProjection](#)

Tareas relacionadas

[Cómo distribuir la pantalla proyectada](#)

[Cómo seleccionar la pantalla del participante para proyectar usando miniaturas](#)

Proyección en red sencilla utilizando una unidad flash USB (Windows solamente)

Puede utilizar una unidad flash USB (disponible en tiendas) como una llave USB para transferir la información de red del proyector a una computadora con Windows. La creación de la llave USB le permite proyectar imágenes rápidamente desde un proyector de red.

Cuando cambia de presentador, puede cambiar la pantalla proyectada conectando la llave USB a la computadora del presentador nuevo.

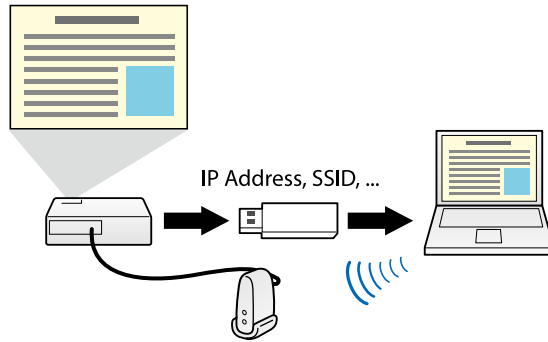

Nota:

- Esta función solamente está disponible para modelos compatibles. Consulte el *Manual del usuario* del proyector para obtener más detalles.
- No puede utilizar la llave USB como un módulo LAN inalámbrico del proyector.

Tema principal: [Funciones de Epson iProjection](#)

Temas relacionados

[Cómo conectarse a un proyector de red con una unidad flash USB \(Windows solamente\)](#)

Configuración del software por primera vez

Siga las siguientes instrucciones antes de conectar una computadora al proyector por medio de una red.

[Instalación del software](#)

[Selección de los ajustes de red del proyector](#)

Instalación del software

Descargue el software Epson iProjection del sitio web de Epson para instalarlo.

Nota:

- Si el idioma seleccionado para la instalación es diferente al del sistema operativo que está utilizando, es posible que las pantallas no se muestren en el idioma correcto.
- Si tiene una versión anterior de este software o del software EasyMP Multi PC Projection instalada en su computadora, desinstálela primero y luego vuelva a instalar el software Epson iProjection.

[Requisitos de sistema para el software Epson iProjection](#)

[Ediciones de Epson iProjection](#)

[Cómo instalar el software Epson iProjection \(Windows\)](#)

[Cómo instalar el software Epson iProjection \(Mac\)](#)

Tema principal: [Configuración del software por primera vez](#)

Tareas relacionadas

[Cómo obtener la última versión del software](#)

Requisitos de sistema para el software Epson iProjection

Su computadora debe cumplir los siguientes requisitos de sistema para utilizar el software Epson iProjection.

Requisito	Windows	Mac
Sistema operativo	Windows 8.1 <ul style="list-style-type: none"> • Windows 8.1 (de 32 y 64 bits) • Windows 8.1 Pro (de 32 y 64 bits) • Windows 8.1 Enterprise (de 32 y 64 bits) 	macOS <ul style="list-style-type: none"> • 10.13.x (de 64 bits) • 10.14.x (de 64 bits) • 10.15.x (de 64 bits) • 11.x (de 64 bits)
	Windows 10 <ul style="list-style-type: none"> • Windows 10 Home (de 32 y 64 bits) • Windows 10 Pro (de 32 y 64 bits) • Windows 10 Enterprise (de 32 y 64 bits) 	
Procesador	Intel Core2Duo o superior (se recomienda Intel Core i3 o superior)	Intel Core2Duo o superior (se recomienda Intel Core i5 o superior)
Memoria	2 GB o más (se recomienda por lo menos 4 GB)	
Espacio en el disco duro	50 MB o más	
Pantalla	Resolución entre 800 × 600 (SVGA) y 1920 × 1200 (WUXGA) Color de 16 bits o superior (aproximadamente 32.000 colores de pantalla)	

[Requisitos para pantalla extendida \(solo Windows 10\)](#)

Tema principal: [Instalación del software](#)

Requisitos para pantalla extendida (solo Windows 10)

Mediante la función de pantalla extendida del sistema operativo, puede ver una pantalla diferente en la pantalla de la computadora a la pantalla que proyecta desde el proyector.

Para utilizar la función de pantalla extendida, la computadora debe cumplir con los siguientes requisitos de sistema.

Requisito	Descripción
Sistema operativo	Windows 10, versión 1803 o posterior
Procesador	Intel Core serie i de 4ª generación o más rápida
Resolución de pantalla admitida (para la pantalla de la computadora y del proyector)	<ul style="list-style-type: none"> • 1920 × 1200 • 1920 × 1080 • 1280 × 800 • 1024 × 768

Nota:

- Cuando utilice las funciones interactivas del proyector a través de una red, seleccione una pantalla principal y una extendida.
- Para usar las funciones interactivas del proyector a través de una red como la pantalla extendida, compruebe lo siguiente:
 - Utilice el **Panel de control > Configuración de Tablet PC** de Windows para configurar el lápiz y la pantalla para proyección.
 - Seleccione la misma resolución para la pantalla principal y la pantalla extendida.

Tema principal: [Requisitos de sistema para el software Epson iProjection](#)

Ediciones de Epson iProjection

Puede elegir la edición del software que sea la más adecuada para su entorno de proyección.

- **Edición estándar**

Puede utilizar todas las funciones del software Epson iProjection.

Puede controlar la imagen proyectada y también actuar como un moderador.

- **Edición de participante**

Puede conectarse al proyector solo como un participante de la función de moderador y no puede controlar las imágenes proyectadas.

Nota: Si desea cambiar de ediciones, desinstale el software y vuelva a instalarlo.

Tema principal: [Instalación del software](#)

Cómo instalar el software Epson iProjection (Windows)

Instale el software Epson iProjection en su computadora.

Nota:

- Necesita derechos de administrador para instalar el software.
- Necesita instalar Microsoft .NET Framework 4.6.2 antes de instalar el software Epson iProjection.

1. Encienda la computadora.
2. Cierre todas las aplicaciones que estén abiertas.
3. Descargue el software del sitio web de Epson.
4. Siga las instrucciones que aparecen en la pantalla para instalar el software.

Tema principal: [Instalación del software](#)

Cómo instalar el software Epson iProjection (Mac)

Instale el software Epson iProjection en su computadora.

1. Encienda la computadora.
2. Cierre todas las aplicaciones que estén abiertas.
3. Descargue el software del sitio web de Epson.
4. Siga las instrucciones que aparecen en pantalla para instalar el software.

Tema principal: [Instalación del software](#)

Selección de los ajustes de red del proyector

Siga las siguientes instrucciones para seleccionar un método de conexión entre una computadora y el proyector y, a continuación, configure el proyector.

[Métodos de conexión para varios entornos de red](#)

[Entorno inalámbrico recomendado para proyecciones desde múltiples computadoras](#)

[Configuración de un proyector en modo de conexión rápida](#)

[Configuración de un proyector en modo de conexión avanzada \(red inalámbrica\)](#)

[Configuración de un proyector en modo de conexión avanzada \(red alámbrica\)](#)

Tema principal: [Configuración del software por primera vez](#)

Métodos de conexión para varios entornos de red

Puede elegir un modo de conexión que se adapte a su entorno de red.

Revise cómo el proyector está conectado al sistema de red (de forma inalámbrica o alámbrica) y la ruta de comunicación entre la computadora y el proyector.

Dependiendo de su proyector, es posible que algunos métodos de conexión no estén disponibles. Consulte el *Manual del usuario* del proyector para obtener más detalles.

- Para conectar el proyector y la computadora directamente mediante una comunicación inalámbrica: Utilice el **Modo de conexión Rápido**.



- Para conectar el proyector a la computadora utilizando un sistema de red inalámbrica: Utilice el **Modo de conexión Avanzado**.

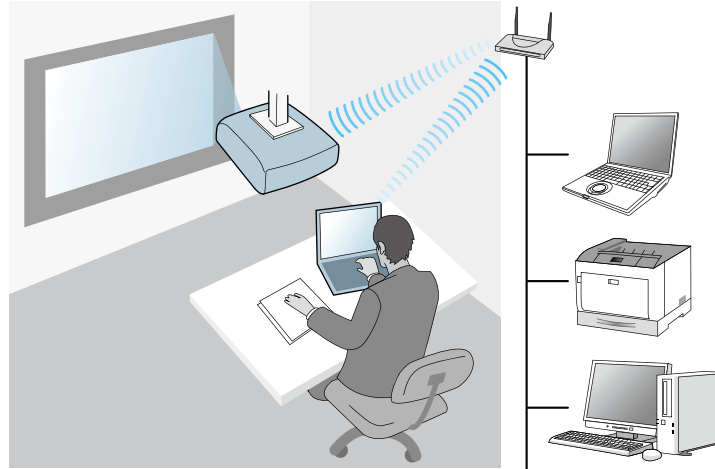

- Para conectar el proyector a la computadora utilizando un sistema de red alámbrica: Utilice el **Modo de conexión Avanzado**.

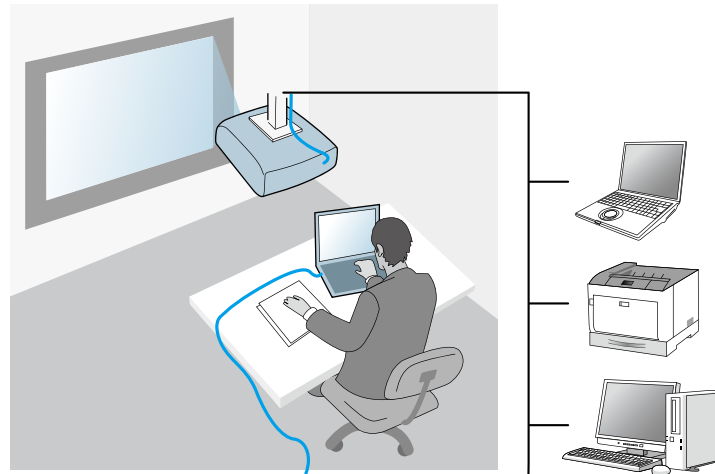

Tema principal: Selección de los ajustes de red del proyector

Entorno inalámbrico recomendado para proyecciones desde múltiples computadoras

Cuando conecta varios dispositivos a un proyector utilizando el Modo de conexión Rápido, se recomienda limitar el número de dispositivos a seis o menos para mantener el rendimiento de la proyección. El número de dispositivos que puede conectar a un proyector al mismo tiempo es diferente según el entorno de comunicación inalámbrica.

Cuando conecta un proyector a una red inalámbrica y conecta varios dispositivos de forma inalámbrica utilizando el Modo de conexión Avanzado, tenga en cuenta las siguientes recomendaciones.

- Configure varios puntos de acceso para que uno de los puntos de acceso pueda conectar hasta 10 o 20 dispositivos. Consulte el manual del punto de acceso para obtener más información sobre el máximo número de dispositivos que se pueden conectar.
- Cuando utilice múltiples puntos de acceso, asigne un canal diferente a cada punto de acceso y utilice diferentes puntos de acceso para la conexión del proyector y la conexión de la computadora.
- Utilice un controlador LAN inalámbrico, si es posible, para mejorar la estabilidad de la conexión.
- Utilice un punto de acceso que sea compatible con el estándar 802.11n.

Póngase en contacto con su administrador de red para obtener ayuda con la configuración del entorno inalámbrico.

Nota: Si su proyector admite una conexión de red alámbrica, se recomienda usar una conexión de red alámbrica cuando conecta varios dispositivos al proyector.

Tema principal: [Selección de los ajustes de red del proyector](#)

Configuración de un proyector en modo de conexión rápida

Para conectar una computadora directamente al proyector mediante una comunicación inalámbrica, necesita seleccionar los ajustes de red en la computadora y en el proyector.

Nota: Los ajustes necesarios varían según el proyector. Consulte el *Manual del usuario* de su proyector para obtener instrucciones.

1. Seleccione los ajustes necesarios para conectar su computadora a una red de área local (LAN) inalámbrica. Consulte la documentación de su computadora para obtener más información.
2. Instale la unidad LAN inalámbrica en el proyector, si es necesario. Consulte el *Manual del usuario* de su proyector para obtener instrucciones.
3. Encienda el proyector.
4. Pulse el botón **Menu** del control remoto o del panel de control y luego seleccione el menú **Red**.

5. Active el soporte de LAN inalámbrica.
6. Seleccione uno de los siguientes ajustes para conectar el proyector y la computadora directamente mediante una comunicación inalámbrica. Los ajustes necesarios varían según el proyector.
 - Active el ajuste **Simple AP**.
 - Seleccione **Rápido** para el ajuste **Modo de conexión**.
7. Seleccione otras opciones según sea necesario para su red. Consulte el *Manual del usuario* de su proyector para obtener instrucciones.
8. Seleccione los ajustes de seguridad. Hable con su administrador de red para obtener más información sobre la selección de los ajustes correctos.
9. Cuando termine de seleccionar los ajustes, guárdelos y cierre los menús.

Tema principal: [Selección de los ajustes de red del proyector](#)

Tareas relacionadas

[Cómo conectar el proyector y la computadora directamente mediante una comunicación inalámbrica](#)

Configuración de un proyector en modo de conexión avanzada (red inalámbrica)

Para conectar una computadora al proyector a través de una red de área local (LAN) inalámbrica, necesita seleccionar los ajustes de red en la computadora y en el proyector.

Nota: Los ajustes necesarios varían según el proyector. Consulte el *Manual del usuario* de su proyector para obtener instrucciones.

1. Comuníquese con el administrador de su red y anote los ajustes para el punto de acceso, tal como el SSID y los ajustes de seguridad.
2. Conecte la computadora a la red.

Nota: Si necesita configurar una conexión de red, consulte la documentación de su computadora o adaptador de red.

3. Instale la unidad LAN inalámbrica en el proyector, si es necesario. Consulte el *Manual del usuario* de su proyector para obtener instrucciones.
4. Encienda el proyector.
5. Pulse el botón **Menu** del control remoto o del panel de control y luego seleccione el menú **Red**.
6. Active el soporte de LAN inalámbrica.

7. Seleccione uno de los siguientes ajustes para conectar el proyector a una red inalámbrica. Los ajustes necesarios varían según el proyector.
 - Desactive el ajuste **Simple AP**.
 - Seleccione **Avanzado** para el ajuste **Modo de conexión**.
8. Seleccione otras opciones según sea necesario para su red. Consulte el *Manual del usuario* de su proyector para obtener instrucciones.
9. Seleccione los ajustes de seguridad según sea necesario para su red. Hable con su administrador de red para obtener más información sobre la selección de los ajustes correctos.
10. Cuando termine de seleccionar los ajustes, guárdelos y cierre los menús.

Tema principal: [Selección de los ajustes de red del proyector](#)

Tareas relacionadas

[Cómo conectarse al proyector en una red utilizando el software](#)

Configuración de un proyector en modo de conexión avanzada (red alámbrica)

Para conectar una computadora al proyector utilizando una red de área local (LAN) alámbrica, necesita seleccionar los ajustes de red en la computadora y en el proyector.

1. Comuníquese con el administrador de su red y compruebe que DHCP esté disponible en su entorno de red actual.

Nota: Si DHCP no está disponible, anote los siguientes valores que estén disponibles para el proyector.

- Dirección IP
- Máscara de subred
- Dirección de puerta de enlace

2. Conecte la computadora a la red.

Nota: Si necesita configurar una conexión de red, consulte la documentación de su computadora o adaptador de red.

3. Conecte un cable LAN al proyector.
4. Encienda el proyector.
5. Pulse el botón **Menu** del control remoto o del panel de control y luego seleccione el menú **Red**.

6. Seleccione los ajustes de IP para su red alámbrica, según sea necesario.
 - DHCP está disponible: Configure el ajuste **DHCP** en **On**.
 - DHCP no está disponible: Configure el ajuste **DHCP** en **Off** e introduzca los valores para los ajustes Dirección IP, Máscara de subred y Dir. pta enlace (Dirección de puerta de enlace) del proyector.
7. Cuando termine de seleccionar los ajustes, guárdelos y cierre los menús.

Tema principal: [Selección de los ajustes de red del proyector](#)

Tareas relacionadas

[Cómo conectarse al proyector en una red utilizando el software](#)

Conexión al proyector y proyección de imágenes

Siga las siguientes instrucciones para conectar la computadora y el proyector por medio de una red, y para proyectar imágenes desde la pantalla de la computadora utilizando el proyector.

Asegúrese de haber configurado el software y seleccionado un modo de conexión para el proyector.

[Métodos de conexión](#)

[Selección del método de búsqueda de proyectores](#)

[Control de la pantalla proyectada](#)

[Desconexión](#)

Temas relacionados

[Instalación del software](#)

[Selección de los ajustes de red del proyector](#)

Métodos de conexión

Puede seleccionar un método adecuado para conectar la computadora y el proyector por medio de una red según el tipo de reunión.

[Métodos de conexión para diferentes tipos de reunión](#)

[Cómo conectar el proyector y la computadora directamente mediante una comunicación inalámbrica](#)

[Cómo conectarse al proyector en una red utilizando el software](#)

Tema principal: [Conexión al proyector y proyección de imágenes](#)

Métodos de conexión para diferentes tipos de reunión

Puede elegir un método de conexión que sea adecuado para su tipo de reunión.

Decida cómo desea llevar a cabo la reunión. El procedimiento de conexión puede ser diferente según el método de conexión seleccionado.

Nota: Dependiendo de su proyector, es posible que algunos métodos de conexión no estén disponibles. Consulte el *Manual del usuario* del proyector para obtener más detalles.

- Todos los usuarios pueden controlar la pantalla proyectada y ser presentadores. (Es ideal para llevar a cabo discusiones e interactuar con otros usuarios en un ambiente empresarial).

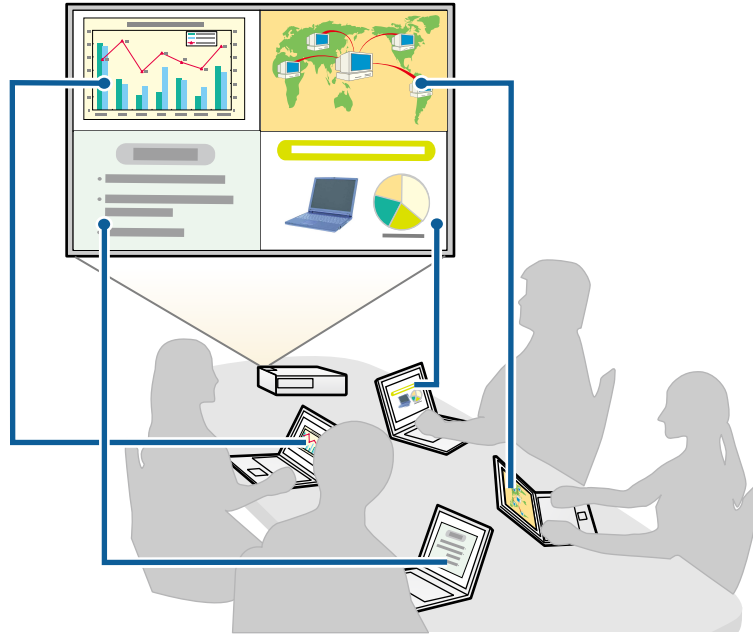

- Solo un usuario es el moderador y tiene control completo sobre la reunión utilizando la función de moderador. (Es ideal para llevar a cabo una clase o una lección utilizando las pantallas de las computadoras de los participantes en un entorno educativo).

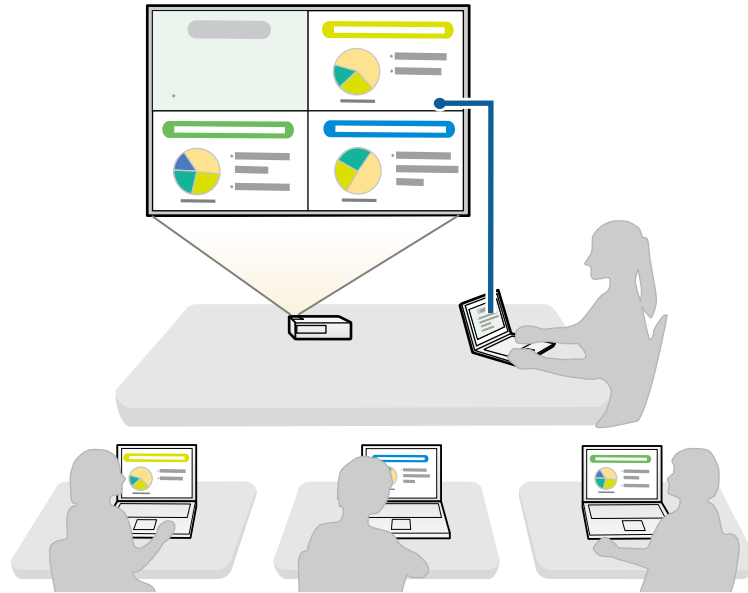

Nota: Para iniciar una reunión utilizando la función de moderador, un usuario se debe conectar al proyector como el moderador y los otros usuarios se deben conectar como participantes.

Tema principal: [Métodos de conexión](#)

Tareas relacionadas

[Cómo cambiar el moderador](#)

[Cómo conectarse al proyector en una red utilizando el software](#)

Cómo conectar el proyector y la computadora directamente mediante una comunicación inalámbrica

Cuando el proyector está configurado tal como se indica a continuación, puede conectar el proyector y una computadora directamente mediante una comunicación inalámbrica para proyectar la pantalla de la computadora.

- La unidad LAN inalámbrica está instalada en el proyector o el proyector tiene módulos LAN inalámbricos integrados.
- Puede seleccionar uno de los siguientes ajustes para conectar el proyector y la computadora directamente mediante una comunicación inalámbrica. Los ajustes necesarios varían según el proyector.
 - Active el ajuste **Simple AP**.
 - Seleccione **Rápido** para el ajuste **Modo de conexión**.

Nota:

- Cuando utiliza la **Edición de participante** del software, debe conectar el proyector y una computadora a través de un sistema de red.
 - Cuando conecta el proyector y una computadora directamente utilizando una comunicación inalámbrica, la conexión entre la computadora y un punto de acceso se desconecta.
 - Asegúrese de activar la función de comunicación inalámbrica de la computadora.
1. Pulse el botón **LAN** o el botón **Source Search** del control remoto para cambiar la fuente de entrada a LAN.

Verá la pantalla de la información de la red.



2. Inicie el software Epson iProjection.

- **Windows 8.1:** Navegue a la pantalla **Aplicaciones** y seleccione **Epson iProjection Ver.X.XX**.
- **Windows 10:** Seleccione **Inicio**, **EPSON Projector** y luego seleccione **Epson iProjection**.
- **Mac:** Haga doble clic en **Epson iProjection** en la carpeta **Aplicaciones**.

Nota: También puede crear un acceso directo y utilizarlo para iniciar el software Epson iProjection y para buscar los proyectores guardados de forma automática.

3. Seleccione **Conexión rápida** y luego haga clic en **Aceptar**.

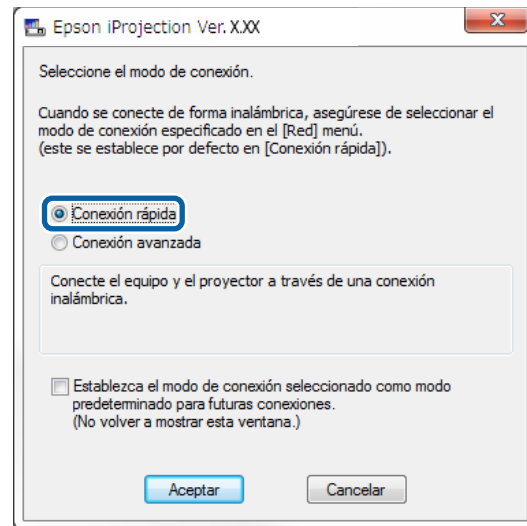

4. Busque el proyector utilizando uno de los siguientes métodos.

- **Búsqueda automática:** Busca el proyector automáticamente.
- **Perfil:** Busca el proyector utilizando un perfil guardado anteriormente.

Se muestran los resultados de la búsqueda de proyectores.

5. Seleccione el proyector al que se desea conectar de la **Lista de proyectores** y luego seleccione una de las siguientes opciones.
 - Desea que todos los usuarios puedan ser participantes en la función de moderador: Asegure que la opción **Conéctese como Moderador o deshabilite las conexiones interrumpidas** no esté seleccionada y luego haga clic en **Incorporarse**.
 - Usted es el moderador y no quiere que otros usuarios puedan interrumpir la presentación del moderador: Seleccione **Conéctese como Moderador o deshabilite las conexiones interrumpidas** y luego haga clic en **Incorporarse**.

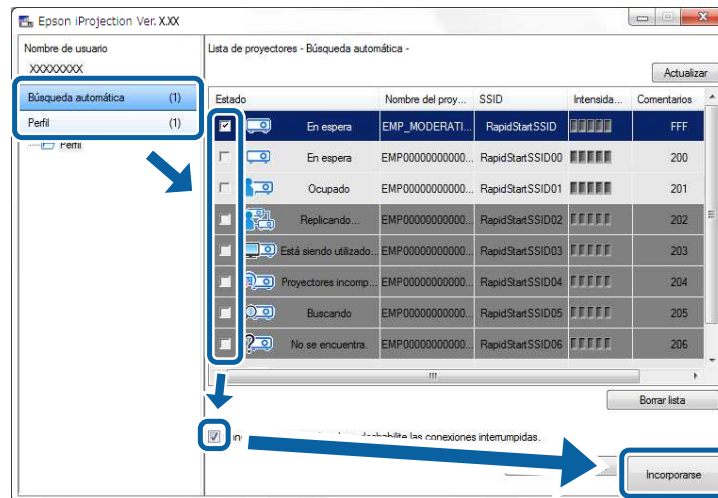

Nota:

- La función de moderador solo está disponible para modelos compatibles y solo está disponible en la **Edición estándar** del software.
- Cuando un usuario se conecta como moderador, se activa la función de moderador.

Quando la opción **Clave del proyector** está configurada en **On** o la opción **Contraseña de moderador** está establecida en los ajustes del proyector, se muestra la pantalla para ingresar la palabra clave.

6. Escriba la Clave del proyector que aparece en la pantalla del proyector y luego pulse **Aceptar**.

7. Cuando vea el siguiente cuadro de diálogo, introduzca la contraseña establecida en el proyector y luego haga clic en **Conectar**.

Nota: Si seleccionó **Guarde la contraseña y acepte no volver a mostrar este cuadro de diálogo**, el SSID y la contraseña del proyector se guardan en la computadora y no volverá a ver este cuadro de diálogo la próxima vez que se conecte. No necesita ingresar la contraseña otra vez.

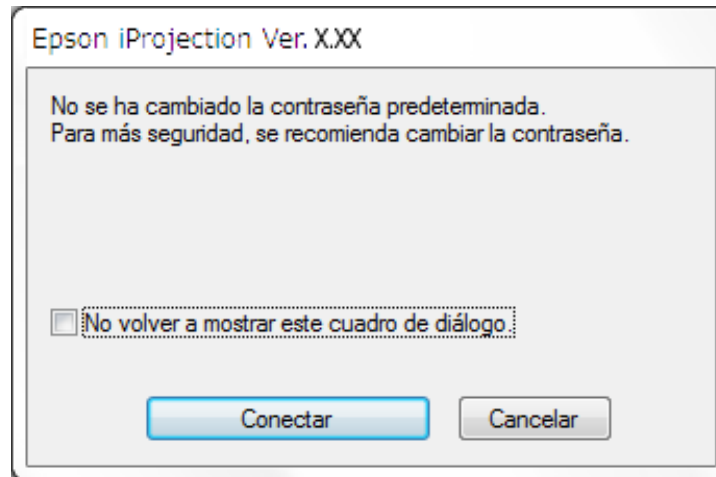

Si no se ha cambiado la contraseña predeterminada del proyector, verá el siguiente cuadro de diálogo. Cambie la contraseña del proyector en el menú **Red**.



Cuando se establece una conexión, la pantalla de la computadora se proyecta y aparece la siguiente barra de herramientas en la pantalla de la computadora.



La pantalla de la computadora del usuario que se conecta primero se proyecta en modo de pantalla completa. Los usuarios que se conectan después pueden proyectar su propia pantalla haciendo clic en

el botón  de la barra de herramientas o pueden controlar la pantalla proyectada desde la pantalla de control de proyección haciendo clic en el botón  de la barra de herramientas.

Nota:

- Cuando se establezca una conexión, la fuente de entrada del proyector se cambiará automáticamente a la fuente LAN si no se está transmitiendo ninguna otra señal. Si la fuente de entrada no se cambia automáticamente a la fuente LAN, pulse el botón **LAN** o el botón **Source Search** del control remoto.
- La barra de herramientas que aparece varía según el método de conexión y la edición del software.
- Cuando utiliza la función de moderador, solo el moderador puede controlar la pantalla proyectada.

Tema principal: [Métodos de conexión](#)

Tareas relacionadas

[Configuración de un proyector en modo de conexión rápida](#)

[Desconexión](#)

Temas relacionados

[Selección del método de búsqueda de proyectores](#)

[Control de la pantalla proyectada](#)

[Cómo buscar proyectores en la red utilizando un acceso directo](#)

Cómo conectarse al proyector en una red utilizando el software

Cuando su proyector se configura tal como se indica a continuación, puede conectar el proyector y una computadora por medio de una red utilizando el software Epson iProjection.

- La unidad LAN inalámbrica está instalada si el proyector no tiene módulos LAN inalámbricos integrados (redes inalámbricas solamente).
- Puede seleccionar uno de los siguientes ajustes para conectar el proyector a una red inalámbrica. Los ajustes necesarios varían según el proyector.
 - Desactive el ajuste **Simple AP**.
 - Seleccione **Avanzado** para el ajuste **Modo de conexión**.
- Un cable LAN está conectado al proyector (redes alámbricas solamente).

Nota: Asegure que también haya conectado una computadora a la red.

1. Pulse el botón **LAN** o el botón **Source Search** del control remoto para cambiar la fuente de entrada a LAN.

Verá la pantalla de la información de la red.



2. Inicie el software Epson iProjection.
 - **Windows 8.1:** Navegue a la pantalla **Aplicaciones** y seleccione **Epson iProjection Ver.X.XX**.
 - **Windows 10:** Seleccione **Inicio**, **EPSON Projector** y luego seleccione **Epson iProjection**.
 - **Mac:** Haga doble clic en **Epson iProjection** en la carpeta **Aplicaciones**.

Nota: También puede crear un acceso directo y utilizarlo para iniciar el software Epson iProjection y para buscar los proyectores guardados de forma automática.

3. Seleccione **Conexión avanzada** y luego haga clic en **Aceptar**.

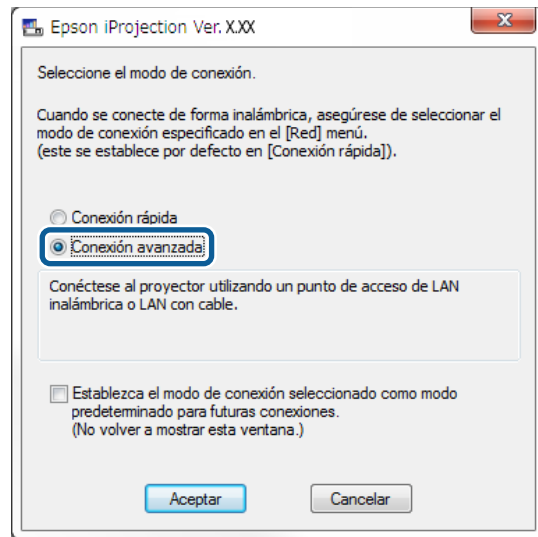

4. Busque el proyector utilizando uno de los siguientes métodos.
 - **Búsqueda automática:** Busca el proyector de forma automática.
 - **Búsqueda manual:** Busca el proyector utilizando una dirección IP especificada o el nombre del proyector.
 - **Perfil:** Busca el proyector utilizando un perfil guardado anteriormente.Se muestran los resultados de la búsqueda de proyectores.
5. Seleccione el proyector al que se desea conectar de la **Lista de proyectores** y luego seleccione una de las siguientes opciones.
 - Desea que todos los usuarios puedan ser participantes en la función de moderador: Asegure que la opción **Conéctese como Moderador o deshabilite las conexiones interrumpidas** no esté seleccionada y luego haga clic en **Incorporarse**.

- Usted es el moderador y no quiere que otros usuarios puedan interrumpir la presentación del moderador: Seleccione **Conéctese como Moderador o deshabilite las conexiones interrumpidas** y luego haga clic en **Incorporarse**.

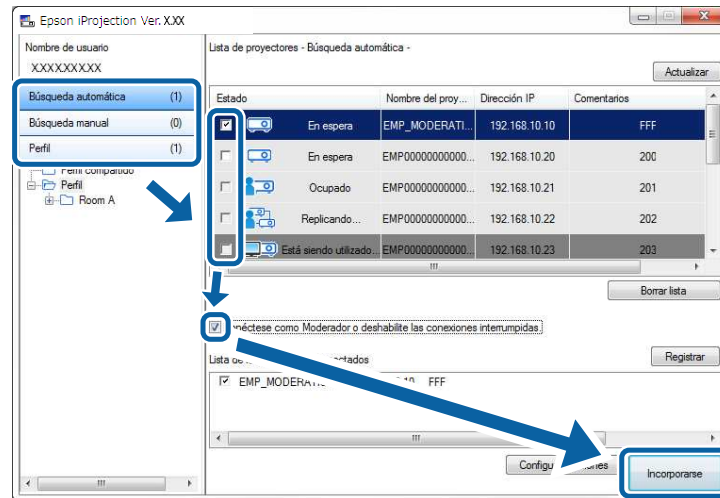

Nota:

- La función de moderador solo está disponible para modelos compatibles y solo está disponible en la **Edición estándar** del software.
- Cuando un usuario se conecta como moderador, se activa la función de moderador.

Cuando la opción **Clave del proyector** está configurada en **On** o la opción **Contraseña de moderador** está establecida en los ajustes del proyector, se muestra la pantalla para ingresar la palabra clave.

6. Escriba la Clave del proyector que aparece en la pantalla del proyector y luego pulse **Aceptar**.

Cuando se establece una conexión, la pantalla de la computadora se proyecta y aparece la siguiente barra de herramientas en la pantalla de la computadora.



La pantalla de la computadora del usuario que se conecta primero se proyecta en modo de pantalla completa. Los usuarios que se conectan después pueden proyectar su propia pantalla haciendo clic en



el botón de la barra de herramientas o pueden controlar la pantalla proyectada desde la pantalla de control de proyección haciendo clic en el botón  de la barra de herramientas.

Nota:

- Cuando se establezca una conexión, la fuente de entrada del proyector se cambiará automáticamente a la fuente LAN si no se está transmitiendo ninguna otra señal. Si la fuente de entrada no se cambia automáticamente a la fuente LAN, pulse el botón **LAN** o el botón **Source Search** del control remoto.
- La barra de herramientas que aparece varía según el método de conexión y la edición del software.
- Cuando utiliza la función de moderador, solo el moderador puede controlar la pantalla proyectada.

Tema principal: [Métodos de conexión](#)

Tareas relacionadas

[Configuración de un proyector en modo de conexión avanzada \(red inalámbrica\)](#)

[Configuración de un proyector en modo de conexión avanzada \(red alámbrica\)](#)

[Desconexión](#)

Temas relacionados

[Selección del método de búsqueda de proyectores](#)

[Control de la pantalla proyectada](#)

[Cómo buscar proyectores en la red utilizando un acceso directo](#)

Selección del método de búsqueda de proyectores

Puede seleccionar un método adecuado para buscar un proyector según el estado o la ubicación del proyector al que se desea conectar.

[Métodos de búsqueda](#)

[Búsqueda automática de proyectores en la red](#)

[Búsqueda de proyectores en la red especificando una dirección IP o el nombre del proyector](#)

[Búsqueda de proyectores en la red utilizando un perfil](#)

Tema principal: [Conexión al proyector y proyección de imágenes](#)

Métodos de búsqueda

Puede utilizar uno de los siguientes métodos para buscar el proyector al que se desea conectar. Elija el mejor método según su entorno.

- Búsqueda automática de proyectores en la red

Puede buscar automáticamente los proyectores disponibles en la red.

Los resultados de la búsqueda dependen del modo de conexión utilizado.

- **Conexión rápida:** Muestra el SSID de los proyectores disponibles.
- **Conexión avanzada:** Muestra los proyectores disponibles en la red. Las búsquedas solamente se realizan en la misma subred. Los proyectores en subredes distintas no se muestran en los resultados de la búsqueda.
- Búsqueda de proyectores en la red especificando una dirección IP o el nombre del proyector
Si el proyector al que desea conectarse no se detecta automáticamente, puede buscar el proyector de destino especificando la dirección IP o el nombre de un proyector. Cuando especifica la dirección IP, también puede buscar el proyector en lugares remotos en una subred diferente.
- Búsqueda de proyectores en la red utilizando un perfil
Puede guardar la información del proyector en la red como un perfil y luego especificar el perfil para buscar el mismo proyector en vez de proveer los detalles del proyector cada vez que realice una búsqueda. Cuando crea un grupo de perfiles para cada lugar donde un proyector está instalado y los gestiona con carpetas, el proyector de destino se puede localizar rápidamente.

Tema principal: [Selección del método de búsqueda de proyectores](#)

Tareas relacionadas

[Búsqueda automática de proyectores en la red](#)

[Búsqueda de proyectores en la red especificando una dirección IP o el nombre del proyector](#)

Temas relacionados

[Búsqueda de proyectores en la red utilizando un perfil](#)

Búsqueda automática de proyectores en la red

Puede buscar automáticamente los proyectores disponibles en la red y luego proyectar imágenes con simplemente seleccionar el proyector.

Haga clic en **Búsqueda automática** en la pantalla de búsqueda.

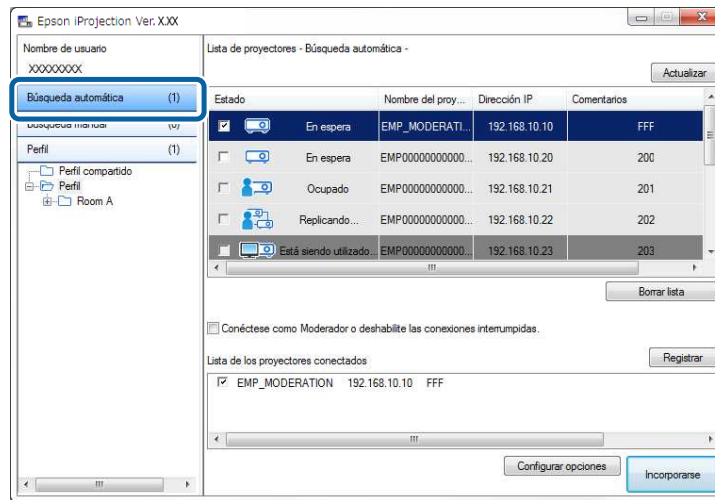

Se muestran los resultados de la búsqueda.

Cuando hace clic en **Actualizar**, se muestra la información más reciente.

Si no se detecta ningún proyector, utilice uno de los otros métodos de búsqueda.

Tema principal: [Selección del método de búsqueda de proyectores](#)

Búsqueda de proyectores en la red especificando una dirección IP o el nombre del proyector

Si el proyector al que desea conectarse no se detecta automáticamente, puede buscar el proyector de destino especificando la dirección IP o el nombre del proyector.

Nota: La función **Búsqueda manual** solo está disponible en el modo **Conexión avanzada**.

1. Haga clic en **Búsqueda manual** en la pantalla de búsqueda.

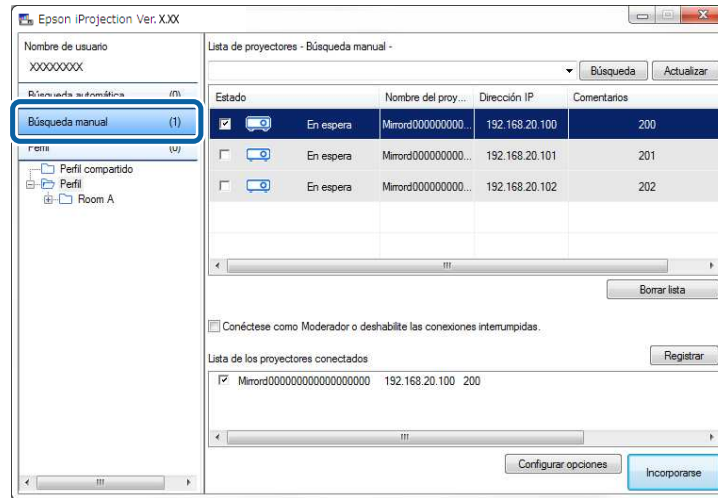

2. Introduzca la dirección IP o el nombre del proyector al que desea conectarse y luego haga clic en **Búsqueda**.

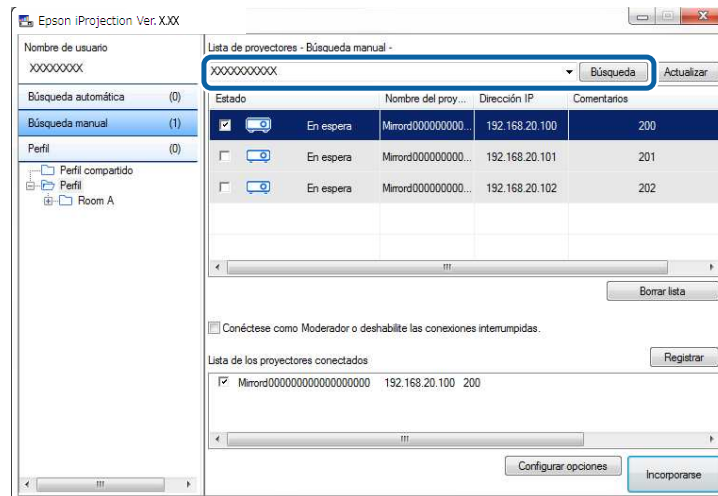

Se muestran los resultados de la búsqueda.

Tema principal: [Selección del método de búsqueda de proyectores](#)

Búsqueda de proyectores en la red utilizando un perfil

Puede guardar la información del proyector en la red como un perfil y luego buscar el mismo proyector utilizando el perfil en vez de especificar los detalles del proyector cada vez.

[Perfiles para búsquedas](#)

[Cómo efectuar una búsqueda de perfil](#)

[Cómo registrar un perfil](#)

[Cómo exportar un perfil](#)

[Cómo importar un perfil](#)

[Cómo compartir un perfil a través de una red](#)

Tema principal: [Selección del método de búsqueda de proyectores](#)

Perfiles para búsquedas

Puede guardar la información de un proyector en la red como un perfil. Un perfil es un archivo que contiene toda la información del proyector, como el nombre, la dirección IP y el SSID del proyector. Cuando utiliza un perfil, puede buscar los proyectores guardados en vez de proveer los detalles del proyector.

Puede exportar el perfil registrado para crear una copia de seguridad y luego importarlo localmente para buscar proyectores fácilmente en otra computadora. También puede compartir el perfil exportado a través de una red para que otros usuarios puedan buscar los proyectores fácilmente.

Tema principal: [Búsqueda de proyectores en la red utilizando un perfil](#)

Cómo efectuar una búsqueda de perfil

Puede especificar el perfil para buscar el proyector guardado en vez de proveer los detalles del proyector cada vez que realice una búsqueda.

1. Haga clic en **Perfil** en la pantalla de búsqueda.

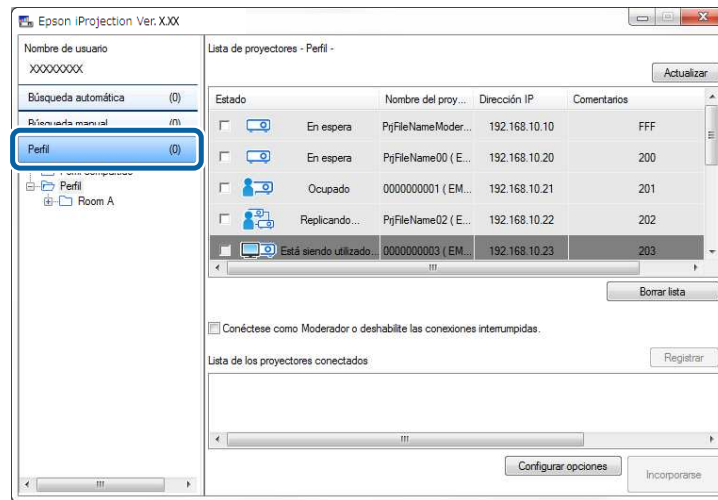

2. Haga doble clic en la carpeta o en el icono del proyector para el perfil que desea utilizar de la lista.

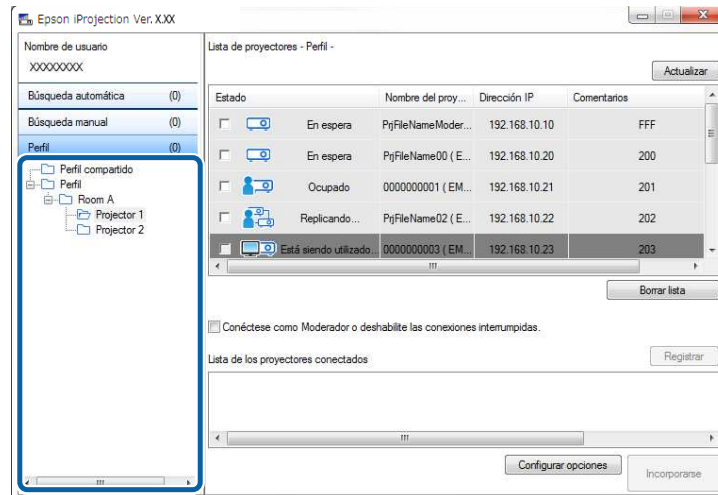

Se muestran los resultados de la búsqueda.

Tema principal: Búsqueda de proyectores en la red utilizando un perfil

Tareas relacionadas

Cómo registrar un perfil

Cómo registrar un perfil

Después de buscar un proyector, puede guardar los detalles del proyector como un perfil utilizando un nombre fácil de recordar para buscarlo después.

Nota: No puede registrar un perfil debajo de la carpeta **Perfil compartido** en la pantalla de búsqueda.

1. Mientras los proyectores se muestran en la pantalla de búsqueda, realice una de las siguientes operaciones.
 - Para registrar los proyectores que aparecen en la **Lista de los proyectores conectados**: Haga clic en **Registrar**.
 - Para registrar un proyector específico: Haga clic con el botón derecho del mouse en el proyector que desea registrar en la **Lista de proyectores** y luego haga clic en **Añadir elemento al perfil**.
 - Para registrar todos los proyectores detectados por la búsqueda: Haga clic con el botón derecho del mouse en uno de los proyectores en la **Lista de proyectores** y luego haga clic en **Añadir todos al perfil**.

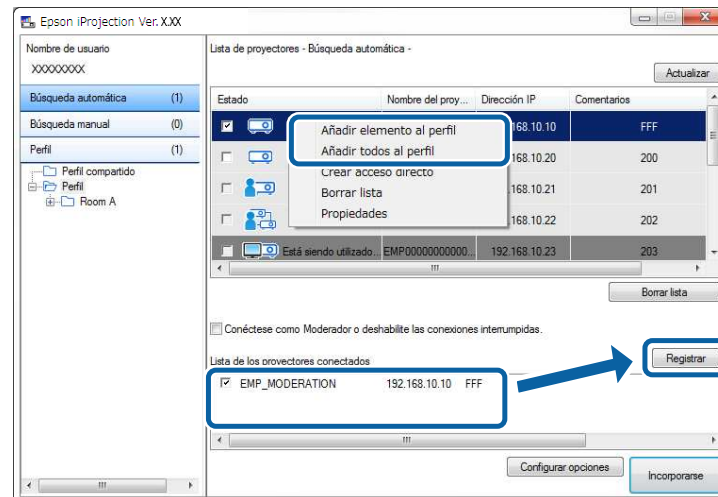

Se muestra la pantalla **Guardar**.

2. Introduzca el **Nombre del archivo del proyector** y seleccione la carpeta dónde desea guardar el perfil y luego haga clic en **Aceptar**.

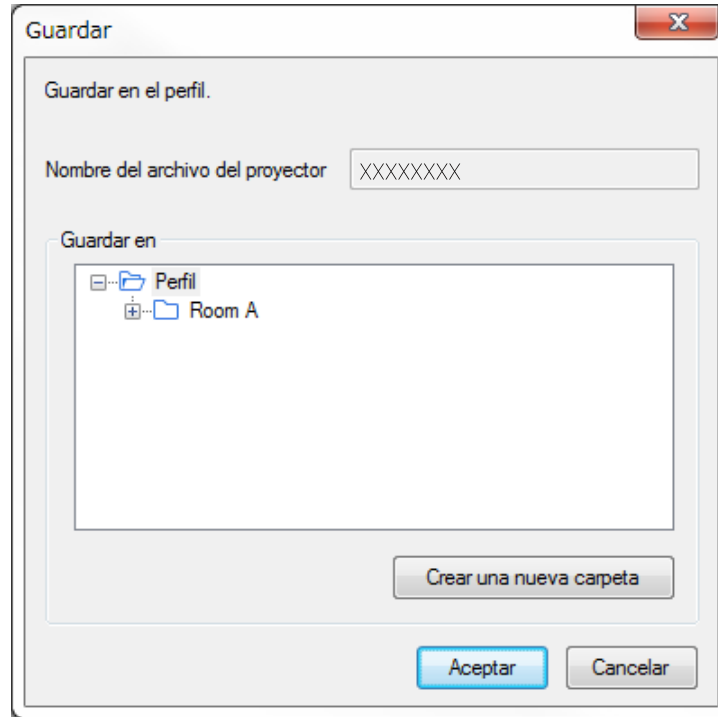

El perfil se registra y la información del proyector se guarda en el perfil.

Nota:

- La estructura de carpetas puede tener hasta seis carpetas.
- Haga clic en **Crear una nueva carpeta** si desea crear una carpeta nueva.
- Para registrar un proyector específico, puede arrastrar y soltar el proyector de la **Lista de proyectores** a la carpeta debajo de **Perfil**.
- Puede arrastrar y soltar perfiles y carpetas para cambiar la estructura de las carpetas.

Tema principal: [Búsqueda de proyectores en la red utilizando un perfil](#)

Cómo exportar un perfil

Puede exportar un perfil y compartirlo con otros usuarios para que puedan buscar los proyectores fácilmente y participar en una reunión.

Nota: No puede exportar los perfiles localizados debajo de la carpeta **Perfil compartido** en la pantalla de búsqueda.

1. En la pantalla de búsqueda, haga clic con el botón derecho del mouse en la carpeta que contiene el perfil que desea compartir debajo de **Perfil** y luego haga clic en **Exportar**.

Se muestra la pantalla **Guardar como**.

2. Seleccione dónde desea guardar el perfil (.mplist) y luego haga clic en **Guardar**.

Se exporta el perfil.

Tema principal: [Búsqueda de proyectores en la red utilizando un perfil](#)

Tareas relacionadas

[Cómo registrar un perfil](#)

[Cómo importar un perfil](#)

[Cómo compartir un perfil a través de una red](#)

Cómo importar un perfil

Puede importar localmente un perfil exportado y utilizarlo para buscar los proyectores fácilmente y participar en una reunión.

Nota:

- También puede importar un perfil (.plist) exportado utilizando EasyMP Network Projection.
- No puede importar los perfiles localizados debajo de la carpeta **Perfil compartido** en la pantalla de búsqueda.
- No puede importar perfiles creados en un modo de conexión diferente.

1. En la pantalla de búsqueda, haga clic con el botón derecho del mouse en la carpeta en la que desea importar el perfil debajo de **Perfil** y luego haga clic en **Importar**.

Se muestra la pantalla **Abrir**.

2. Seleccione el perfil (.mplist) y luego haga clic en **Abrir**.

Se importa el perfil localmente.

Tema principal: [Búsqueda de proyectores en la red utilizando un perfil](#)

Tareas relacionadas

[Cómo exportar un perfil](#)

Cómo compartir un perfil a través de una red

Puede compartir un perfil exportado con otros usuarios a través de una red para que se pueda actualizar fácilmente cualquier información del proyector que haya cambiado. El perfil compartido se lee y actualiza automáticamente cuando se inicia el software Epson iProjection.

1. Coloque el perfil (.mplist) en una ubicación de red compartida, tal como un servidor.
2. Haga clic en **Configurar opciones** en la pantalla de búsqueda.
Se muestra la pantalla **Configurar opciones**.
3. Haga clic en la ficha **Ajustes del usuario**.
4. Introduzca la ubicación de la red o el URL en el perfil compartido (incluyendo el nombre del perfil) bajo **Nombre de perfil compartido**.
 - Para un servidor de archivos (Windows solamente): \\xxxxx\xxxxx.mplist

- Para un servidor Web: <http://xxxxx/xxxxx.mplist>

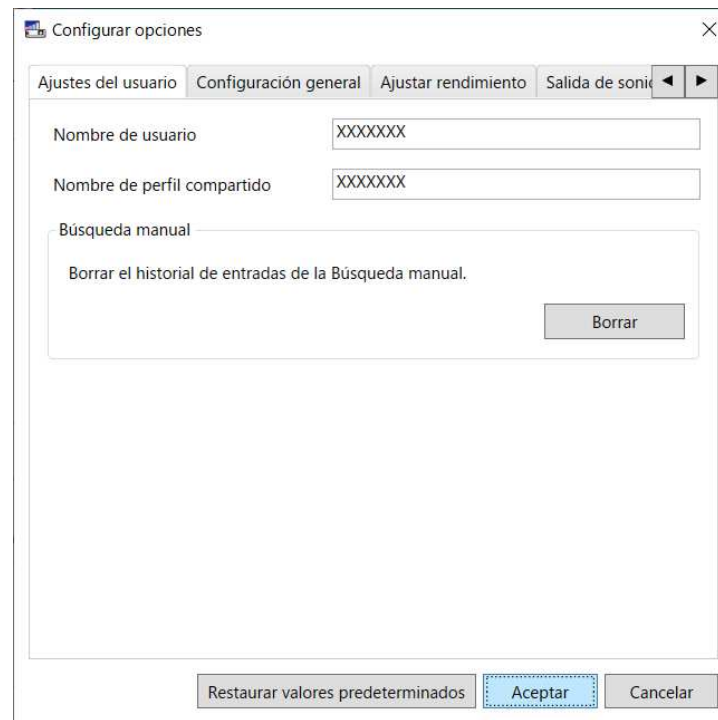

5. Haga clic en **Aceptar**.

Se lee el perfil compartido y se cierra la pantalla **Configurar opciones**.

Nota: El perfil compartido está en formato de solo lectura y no se puede editar en el software Epson iProjection.

Tema principal: [Búsqueda de proyectores en la red utilizando un perfil](#)

Tareas relacionadas

[Cómo exportar un perfil](#)

Control de la pantalla proyectada

Siga las siguientes instrucciones para utilizar la barra de herramientas y la pantalla de control de proyección para controlar la pantalla proyectada.

[Tipos de pantalla para el control de la proyección](#)

[Cómo controlar el estado de la pantalla proyectada](#)



[Cómo cambiar el número de paneles proyectados](#)

[Cómo cambiar el presentador](#)

[Cómo cambiar la posición de la proyección](#)

Tema principal: [Conexión al proyector y proyección de imágenes](#)

Tipos de pantalla para el control de la proyección

Puede elegir el tipo de pantalla que desea utilizar para controlar las imágenes proyectadas según su situación. Puede cambiar el tipo de pantalla haciendo clic en el botón  de la barra de herramientas o en el botón  en la pantalla de control de proyección.

Nota:

- La barra de herramientas que aparece y la pantalla de control de proyección varían según el método de conexión y la edición o la función de este software.
- La pantalla de control de proyección solo está disponible en la **Edición estándar** del software.
- Utilice la barra de herramientas para mostrar una imagen ancha de la pantalla proyectada y realizar operaciones en la imagen proyectada.



- Utilice la pantalla de control de proyección para cambiar el número de paneles proyectados, los presentadores o la posición de la proyección.

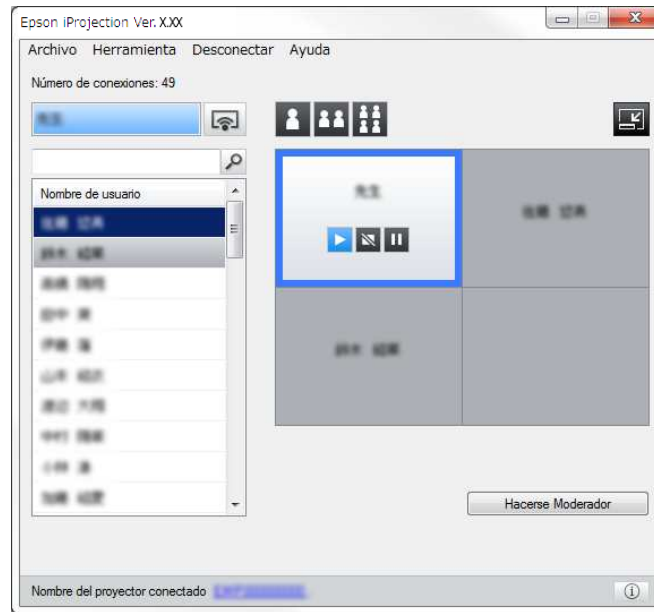

Tema principal: [Control de la pantalla proyectada](#)

Referencias relacionadas



[Barra de herramientas](#)

[Pantalla de control de proyección](#)

Cómo controlar el estado de la pantalla proyectada

Puede controlar la pantalla proyectada mientras proyecta la pantalla de su computadora iniciando, deteniendo o poniendo en pausa la imagen proyectada.

Realice una de las siguientes operaciones en la barra de herramientas o en la pantalla de control de proyección.

- **Mostrar:** Haga clic en el botón .
La pantalla de la computadora se proyecta tal como aparece.
- **Detener:** Haga clic en el botón .

La imagen proyectada se detiene. Se muestra una pantalla negra mientras la proyección está detenida.

- **Pausa:** Haga clic en el botón .

La imagen proyectada se pone en pausa. Se proyecta la imagen en pausa, aún si realiza cambios en la pantalla de la computadora.

Nota:

- Estos botones no están disponibles para los participantes cuando se utiliza la función de moderador.
- El moderador también puede controlar la proyección de los otros usuarios utilizando la pantalla de control de proyección cuando está utilizando la función de moderador.

Tema principal: [Control de la pantalla proyectada](#)

Referencias relacionadas

[Pantalla de control de proyección](#)

Cómo cambiar el número de paneles proyectados

Puede dividir la pantalla proyectada en un máximo de cuatro paneles. Al cambiar el número de paneles, puede proyectar pantallas desde varios dispositivos a la vez, o proyectar la pantalla de una computadora en modo de pantalla completa.

Nota:



- Esta función no está disponible para los participantes cuando se utiliza la función de moderador.
- También puede utilizar el botón  para proyectar la pantalla de su computadora en modo de pantalla completa.

1. Haga clic en el botón  de la barra de herramientas.
Se muestra la pantalla de control de proyección.

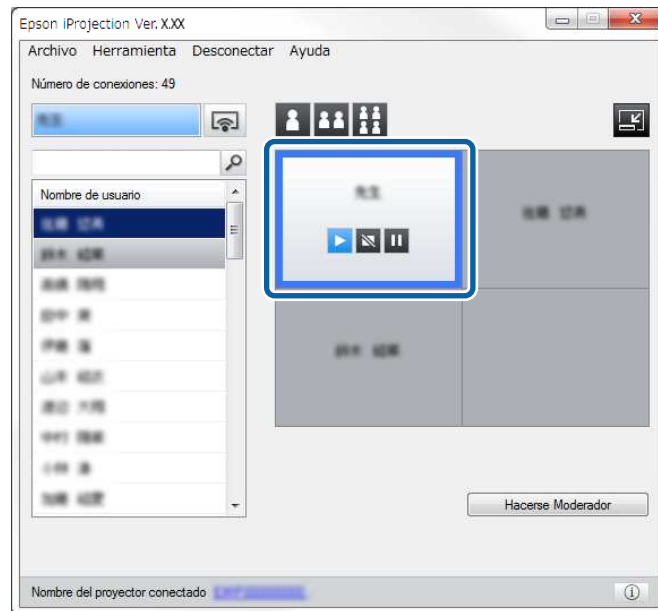
2. Haga clic en el panel del usuario que va a proyectar en el área de proyección.



Aparece un marco azul alrededor del panel seleccionado.

3. Realice una de las siguientes operaciones para cambiar el número de paneles disponibles en el área de proyección.
 - Para proyectar un panel en modo de pantalla completa: Haga clic en el botón .
 - Para dividir la pantalla proyectada en dos y proyectar el panel seleccionado y el panel derecho o izquierdo contiguo: Haga clic en el botón .
 - Para dividir la pantalla proyectada en cuatro y proyectar los cuatro paneles: Haga clic en el botón .

El número de paneles cambia y el color de fondo de los paneles que se están proyectando se vuelve blanco.

Nota:

- También puede cambiar el número de paneles haciendo clic con el botón derecho del mouse en el área de proyección. Haga clic con el botón derecho del mouse en el panel, luego seleccione el número total de paneles.
- Si no hay un usuario en un panel blanco, se proyecta una pantalla negra.
- Los paneles que no se están proyectando tienen un fondo de color gris.

Tema principal: [Control de la pantalla proyectada](#)

Referencias relacionadas

[Pantalla de control de proyección](#)

Cómo cambiar el presentador

Puede cambiar el presentador arrastrando y soltando el nombre de un usuario conectado de la lista en un panel del área de proyección.

Nota: Esta función no está disponible para los participantes cuando se utiliza la función de moderador.

1. Haga clic en el botón  de la barra de herramientas.
Se muestra la pantalla de control de proyección.

2. Seleccione el nombre de usuario de la lista de usuarios y luego arrastre y suelte el nombre de usuario en un panel blanco del área de proyección.

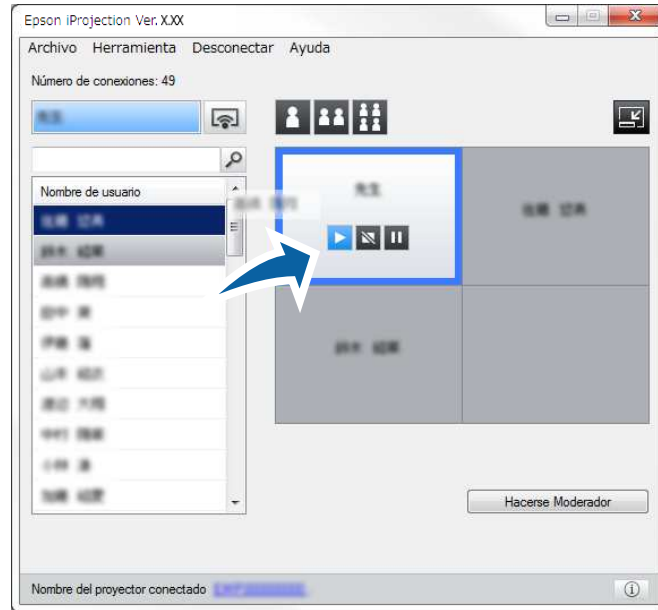

Nota:

- El moderador puede revisar las pantallas de los dispositivos de los participantes como miniaturas y seleccionar cuál proyectar. Haga clic en el botón  de la barra de herramientas o en la pantalla de control de proyección.
- Si no puede encontrar el usuario que desea proyectar en la lista de usuarios, puede buscarlo utilizando el cuadro de búsqueda de usuarios.
- También puede hacer clic con el botón derecho del mouse en un nombre de usuario en la lista de usuarios para seleccionar la posición de la proyección.
- Si no hay un usuario en un panel blanco, se proyecta una pantalla negra.

Se proyecta la pantalla de la computadora del usuario seleccionado.

3. Para finalizar la proyección, arrastre y suelte el nombre de usuario del área de proyección a la lista de usuarios.

Nota: También puede finalizar la proyección del usuario seleccionado haciendo clic con el botón derecho del mouse en el panel dentro del área de proyección y luego haciendo clic en **Terminar proyección**.

El color de fondo del nombre de usuario en la lista de usuarios es azul mientras se proyecta su pantalla. Cuando un usuario está en el panel, pero no se está proyectando su pantalla, el color de fondo del nombre de usuario aparece en gris.

Tema principal: [Control de la pantalla proyectada](#)

Tareas relacionadas

[Cómo cambiar la posición de la proyección](#)

[Cómo seleccionar la pantalla del participante para proyectar usando miniaturas](#)

Cómo cambiar la posición de la proyección

Puede cambiar la posición de la proyección arrastrando y soltando el nombre de usuario desde una posición a otra en el área de proyección.



Nota: Esta función no está disponible para los participantes cuando se utiliza la función de moderador.

1. Haga clic en el botón  de la barra de herramientas.
Se muestra la pantalla de control de proyección.

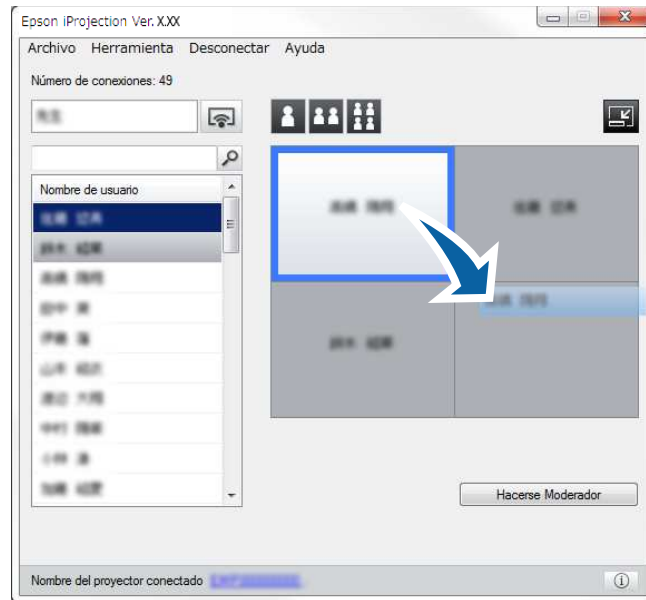
2. Seleccione el usuario en el área de proyección y luego arrastre y suelte el nombre de usuario a otra posición.



Se cambia la posición de la proyección.

Nota: Cuando el botón  o  está seleccionado, puede arrastrar y soltar el nombre de usuario de un panel gris a un panel blanco para cambiar la imagen que se está proyectando. Si arrastra y suelta el nombre de usuario de un panel blanco a un panel gris, no se proyecta la imagen de ese usuario.

Tema principal: [Control de la pantalla proyectada](#)

Tareas relacionadas

[Cómo cambiar el número de paneles proyectados](#)

Desconexión

Puede desconectar una computadora o todos los dispositivos del proyector cuando termine de proyectar.

1. Realice una de las siguientes acciones.

- Para desconectar su computadora y los proyectores: Haga clic en el botón **Salir** de la barra de herramientas.

Se termina la conexión entre su computadora y los proyectores.



Nota:

- Cuando usted es el moderador, se muestra el botón **Desconectar todo** en la barra de herramientas en vez de este botón.
- También puede desconectarse haciendo clic en **Salir** desde el menú **Desconectar** en la pantalla de control de proyección.
- El moderador puede desconectar a otros participantes haciendo clic con el botón derecho del mouse en el usuario seleccionado en la lista de usuarios y luego haciendo clic en **Salir** en la pantalla de control de proyección cuando esté utilizando la función de moderador.
- Cuando el moderador sale de la reunión, se desactiva la función de moderador.
- Para desconectar todos los dispositivos de los proyectores: Haga clic en el botón  de la barra de herramientas y luego haga clic en **Desconectar todo** desde el menú **Desconectar** en la pantalla de control de proyección.

La conexión entre todos los dispositivos y los proyectores participando en la reunión se termina.

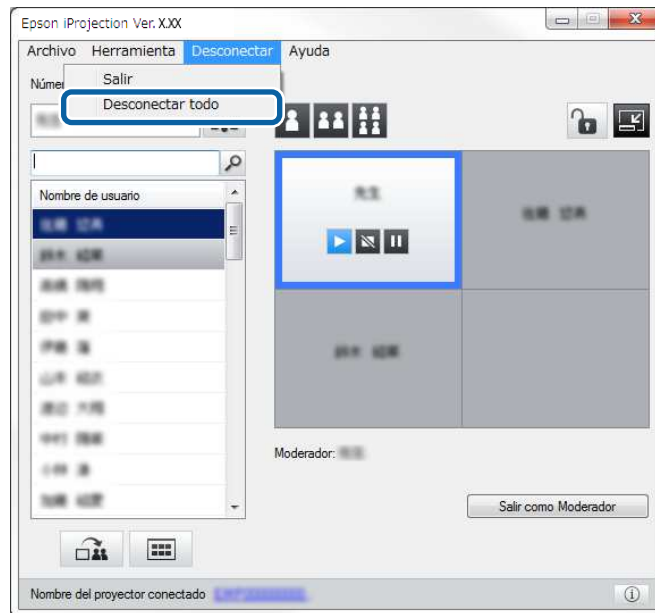

Nota: Esta función no está disponible para los participantes cuando se utiliza la función de moderador.

Se muestra la pantalla de confirmación.

2. Haga clic en **Sí**.

Vuelve a la pantalla de búsqueda.

Tema principal: [Conexión al proyector y proyección de imágenes](#)

Uso de las funciones adicionales

Siga las siguientes instrucciones para utilizar las funciones adicionales de Epson iProjection que pueden ser útiles durante una reunión.

[Cómo buscar proyectores en la red utilizando un acceso directo](#)

[Cómo conectarse a un proyector de red con una unidad flash USB \(Windows solamente\)](#)

[Cómo conectarse a múltiples proyectores \(Replicación\)](#)

[Cómo reproducir audio desde el proyector](#)

[Cómo proyectar su pantalla](#)

[Cómo cambiar el moderador](#)

[Cómo distribuir la pantalla proyectada](#)

[Cómo seleccionar la pantalla del participante para proyectar usando miniaturas](#)

[Cómo ocultar la pantalla de control de proyección](#)

[Cómo prohibir las operaciones de participantes](#)

[Cómo controlar el ancho de banda de la conexión](#)

Temas relacionados

[Métodos de conexión](#)

[Selección del método de búsqueda de proyectores](#)

Cómo buscar proyectores en la red utilizando un acceso directo

Puede guardar la información del proyector en la red como un acceso directo y luego hacer doble clic en él para iniciar el software Epson iProjection. Esto le permite buscar los mismos proyectores fácilmente en vez de especificar los detalles del proyector cada vez.

[Cómo crear un acceso directo](#)

Tema principal: [Uso de las funciones adicionales](#)

Cómo crear un acceso directo

Después de buscar un proyector, puede guardar los detalles del proyector como un acceso directo que puede utilizar posteriormente. Un acceso directo contiene toda la información del proyector, como el nombre del proyector y la dirección IP. Cuando crea un acceso directo a una carpeta, se guarda la información de todos los proyectores contenidos en la carpeta.

1. En la pantalla de búsqueda, haga clic con el botón derecho en el proyector o en la carpeta desde el **Perfil** o la **Lista de proyectores** y luego haga clic en **Crear acceso directo**.

Se muestra la pantalla **Guardar como**.

2. Seleccione dónde desea guardar el acceso directo (.pme) y luego haga clic en **Guardar**.

Se crea el acceso directo y la información del proyector se guarda en el acceso directo.

Nota:

- Cuando hace doble clic en el acceso directo (.pme), puede iniciar el software Epson iProjection en el mismo modo que utilizó para crear el acceso directo.
- Cuando utiliza la **Edición de participante** del software, utilice un archivo de acceso directo en el modo **Conexión avanzada**.
- También puede seleccionar el proyector o la carpeta desde el **Perfil** o la **Lista de proyectores**, luego arrastre y suéltelo en el lugar donde desea crear el acceso directo.

Tema principal: [Cómo buscar proyectores en la red utilizando un acceso directo](#)

Cómo conectarse a un proyector de red con una unidad flash USB (Windows solamente)

Puede utilizar una unidad flash USB (disponible en tiendas) como una llave USB para transferir la información de red del proyector a una computadora con Windows. La creación de la llave USB le permite proyectar imágenes rápidamente desde un proyector de red.

[Cómo crear una llave USB en una unidad flash USB \(Windows solamente\)](#)

[Cómo usar una llave USB para conectar el proyector a una computadora con Windows](#)

Tema principal: [Uso de las funciones adicionales](#)

Cómo crear una llave USB en una unidad flash USB (Windows solamente)

Puede crear una llave USB en una unidad flash USB (disponible en tiendas) para que pueda utilizarla para conectar su computadora al proyector inalámbricamente.

Nota: Antes de crear una llave USB, asegure que la unidad flash USB cumpla con las siguientes condiciones.

- Formateada en FAT
- Sin funciones de seguridad

Se recomienda borrar todos los archivos en la unidad antes de crear una llave USB.

1. Inicie **Herramienta de configuración de llaves USB**.
 - **Windows 8.1:** Navegue a la pantalla **Aplicaciones** y seleccione **Herramienta de configuración de llaves USB**.
 - **Windows 10:** Seleccione **Inicio**, **EPSON Projector**, **Epson iProjection**, **Herramientas** y luego seleccione **Herramienta de configuración de llaves USB**.
2. Seleccione el tipo de aplicación que se inicia cuando conecta la llave USB a la computadora.
3. Introduzca una unidad flash USB vacía directamente en el puerto USB de la computadora.
4. Siga las instrucciones que aparecen en pantalla para crear la llave USB.

La creación de la llave USB comienza y el software escribe un archivo a la unidad flash USB.

Precaución: No retire la unidad flash USB de la computadora durante la creación de la llave USB. Si retira la unidad, es posible que la llave USB no se cree correctamente. Si la creación de la llave USB falla, cree la llave USB otra vez.

Nota: Si tiene varias unidades flash USB conectadas a su computadora, siga las instrucciones que aparecen en pantalla para especificar la unidad para la cual desea crear una llave USB.

5. Seleccione **Quitar hardware de forma segura** en la barra de tareas de Windows y luego retire la unidad flash USB.

Ahora puede utilizar la unidad flash USB como una llave USB.

Tema principal: [Cómo conectarse a un proyector de red con una unidad flash USB \(Windows solamente\)](#)

Conceptos relacionados

[Ediciones de Epson iProjection](#)

Cómo usar una llave USB para conectar el proyector a una computadora con Windows

Después de crear la llave USB, puede proyectar imágenes rápidamente desde un proyector de red. Si ya ha utilizado la llave USB anteriormente, puede utilizar el proyector de red simplemente conectando la llave USB a su computadora.

1. Asegure que el proyector esté usando una de las siguientes conexiones de red:
 - El módulo LAN inalámbrico está instalado o integrado en el proyector.
 - Un cable LAN alámbrico está conectado al proyector.
2. Encienda el proyector.

3. Pulse el botón **LAN** o el botón **Source Search** del control remoto para cambiar la fuente de entrada a LAN.
Verá la pantalla de la información de la red.
4. Verifique que aparezca un SSID y una dirección IP.
5. Conecte la llave USB al puerto **USB Type A** del proyector.

Nota: La ubicación del puerto USB Type A varía según el proyector. Consulte el *Manual del usuario* del proyector para obtener más detalles.

Verá un mensaje proyectado indicando que la actualización de la información de la red ha concluido.

6. Retire la llave USB.
7. Conecte la llave USB a un puerto USB de su computadora.
8. Siga las instrucciones que aparecen en pantalla para instalar el software Epson iProjection.

Nota:

- Si aparece un mensaje de Windows Firewall, haga clic en **Sí** para desactivar el firewall.
- Necesita derechos de administrador para instalar el software.
- Si no empieza la instalación automáticamente, haga doble clic en MPPLaunch.exe en la llave USB.

Luego de unos minutos, la imagen de la computadora se mostrará a través del proyector.

Nota: Si desea pasar la presentación a su computadora, haga clic en el botón  de la barra de herramientas.

9. Cuando termine de proyectar de forma inalámbrica, seleccione **Quitar hardware de forma segura** en la barra de tareas de Windows, luego retire la llave USB de la computadora.

Nota:

- Puede compartir la llave USB con otros usuarios sin desconectar la computadora. Para esto, anule la selección de la casilla **Salga de la aplicación cuando quite la llave USB** en la pantalla **Configurar opciones** del software Epson iProjection.
- Es posible que necesite reiniciar la computadora para reactivar la conexión LAN inalámbrica.

Tema principal: [Cómo conectarse a un proyector de red con una unidad flash USB \(Windows solamente\)](#)

Cómo conectarse a múltiples proyectores (Replicación)

Cuando se conecta a múltiples proyectores y proyecta la misma imagen, esto se conoce como replicación. Puede realizar la replicación con hasta cuatro proyectores.

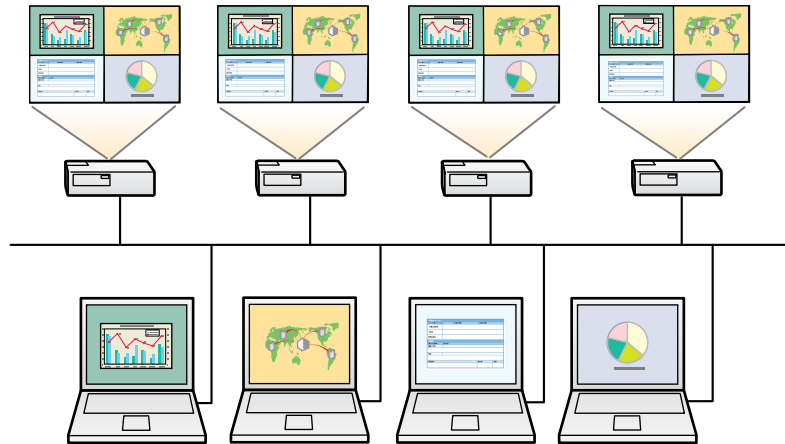

Nota:

- La función de replicación solo está disponible en el modo **Conexión avanzada**.
- Para obtener los mejores resultados, se recomienda conectar el proyector a una red alámbrica sin realizar la replicación.

En la pantalla de búsqueda, seleccione hasta cuatro proyectores a los que desea conectarse y luego haga clic en **Incorporarse**.

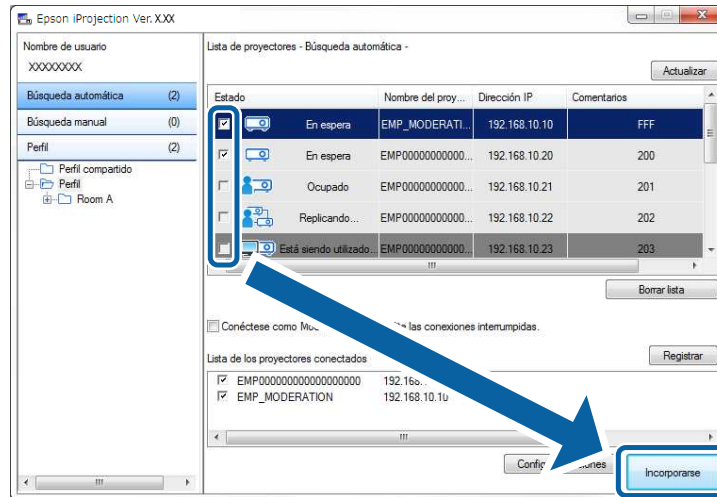

Se crea un grupo de réplica de proyectores y se proyecta la misma imagen desde múltiples proyectores.

Nota:

- Cuando selecciona un proyector desde un grupo de réplica de proyectores, se seleccionan todos los proyectores de ese grupo.
- Cuando otros usuarios ya están conectados a un proyector en un grupo de réplica, solamente puede seleccionar otro proyector del mismo grupo de réplica. No puede seleccionar un proyector que no esté en un grupo de réplica.

Tema principal: [Uso de las funciones adicionales](#)

Cómo reproducir audio desde el proyector

Puede reproducir audio desde el proyector solamente cuando una computadora está conectada a un proyector y está proyectando en modo de pantalla completa.

1. Haga clic en **Configurar opciones** en la pantalla de búsqueda.
Se muestra la pantalla **Configurar opciones**.
2. Haga clic en la ficha **Salida de sonido**.

3. Seleccione **Salida de audio del proyector** y luego haga clic en **Aceptar**.

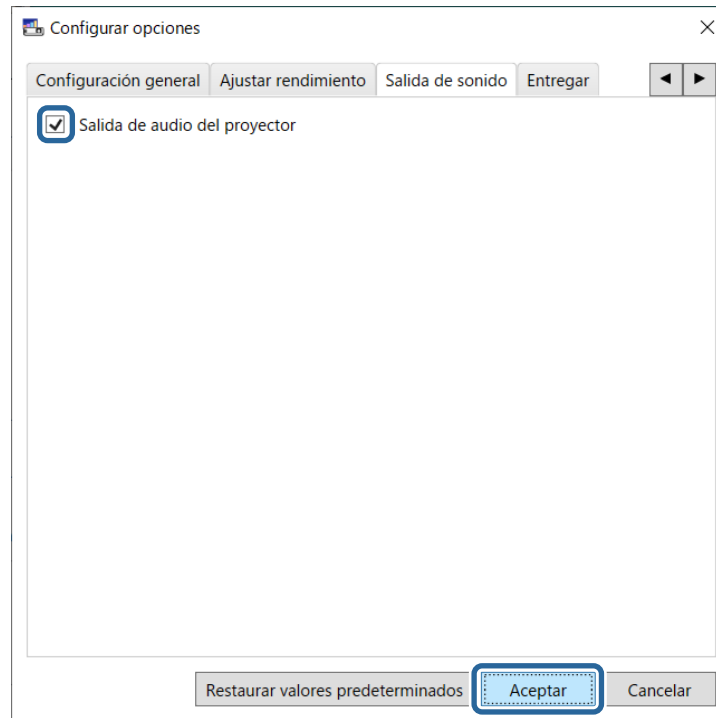

Nota: Cuando selecciona 256Kbps o 512Kbps como el ajuste de **Utilizar ancho de banda** en la ficha **Ajustar rendimiento**, no puede transmitir audio del proyector y no puede seleccionar este ajuste.

Se cierra la pantalla **Configurar opciones**.

Tema principal: [Uso de las funciones adicionales](#)

Tareas relacionadas

[Cómo proyectar su pantalla](#)

[Cómo controlar el ancho de banda de la conexión](#)

Cómo proyectar su pantalla

Puede proyectar la pantalla de la computadora en modo de pantalla completa sin proyectar las pantallas de los otros usuarios.

1. En la pantalla de búsqueda, seleccione el proyector al que desea conectarse y luego haga clic en **Incorporarse**.

Se muestra la barra de herramientas.

2. Haga clic en el botón .

Nota:

- También puede utilizar el botón  en la pantalla de control de proyección.
- Este botón no está disponible para los participantes cuando se utiliza la función de moderador.

La pantalla de su computadora se proyecta en modo de pantalla completa.

Tema principal: [Uso de las funciones adicionales](#)

Cómo cambiar el moderador

Cuando utiliza la función de moderador, puede cambiar el moderador cuando otro usuario necesita controlar la proyección.

Nota: La función de moderador solo está disponible en la **Edición estándar** del software.

1. En la pantalla de búsqueda, seleccione el proyector al que desea conectarse, seleccione **Conéctese como Moderador o deshabilite las conexiones interrumpidas** y luego haga clic en **Incorporarse**.

Se activa la función de moderador y aparece la barra de herramientas.

2. Haga clic en el botón  de la barra de herramientas.

Se muestra la pantalla de control de proyección.

- Haga clic en el botón **Salir como Moderador** en la computadora del moderador.

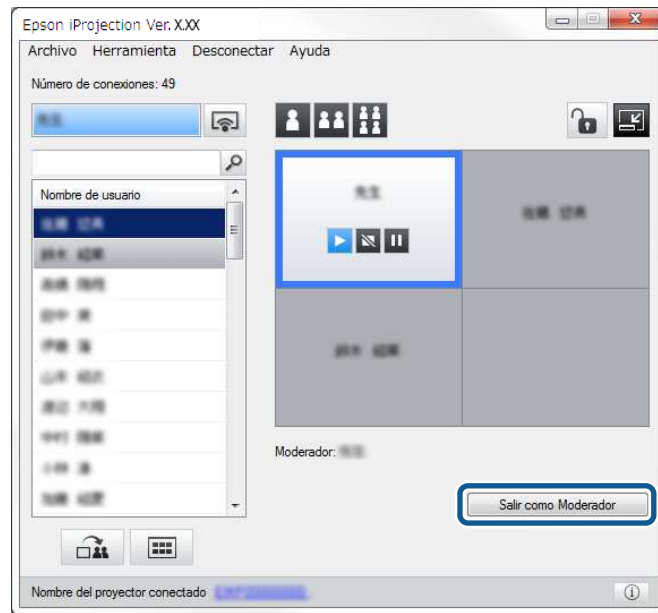

Se muestra la pantalla de confirmación.

- Haga clic en **Sí**.

Se desactiva la función de moderador.

- Haga clic en el botón **Hacerse Moderador** en la pantalla de control de proyección en la computadora de un usuario diferente.

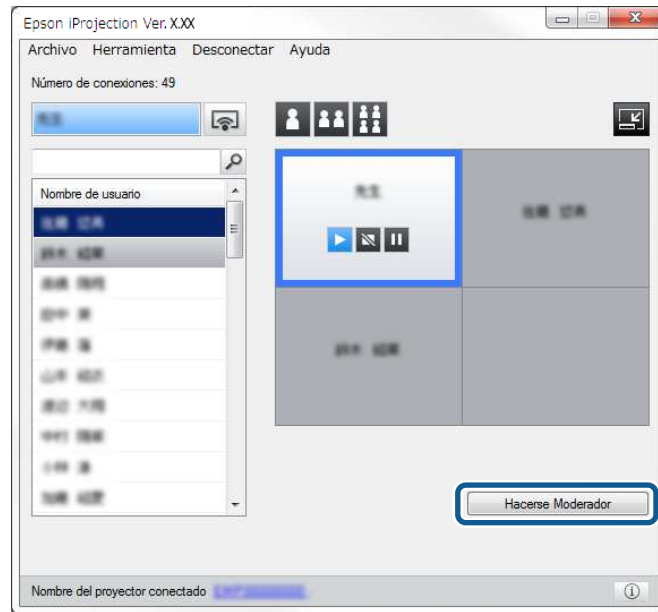

Se muestra la pantalla de confirmación.

- Haga clic en **Sí**.

Se vuelve a activar la función de moderador y el moderador nuevo puede controlar la proyección.

Tema principal: [Uso de las funciones adicionales](#)

Conceptos relacionados

[Métodos de conexión para diferentes tipos de reunión](#)

Cómo distribuir la pantalla proyectada



El moderador puede distribuir las imágenes que se están proyectando actualmente en la pantalla a los dispositivos de participantes.

1. Haga clic en el botón  de la barra de herramientas o en la pantalla de control de proyección.

Nota: También puede entregar una pantalla en blanco. Haga clic en el botón  de la barra de herramientas, luego haga clic en **Entregar pantalla en blanco** del menú **Herramienta**.

Verá el mensaje de confirmación.

2. Haga clic en **Iniciar**.

El botón  y el botón  aparecen en la pantalla de la computadora.

3. Haga clic en el botón .

Cuando la distribución de pantalla se realiza correctamente, el moderador ve un mensaje de finalización y la imagen distribuida automáticamente aparece en el visualizador de los dispositivos de los participantes.

Tema principal: [Uso de las funciones adicionales](#)

Referencias relacionadas

[Pantalla de visualizador](#)





Cómo seleccionar la pantalla del participante para proyectar usando miniaturas

El moderador puede revisar las pantallas de los dispositivos de los participantes como miniaturas y seleccionar cuál proyectar.

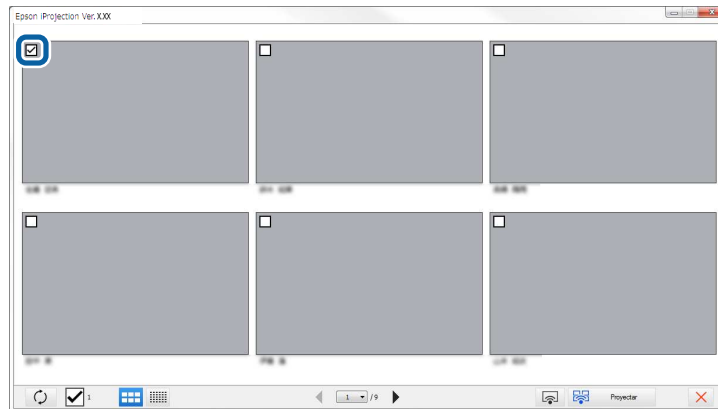
1. Haga clic en el botón  de la barra de herramientas o en la pantalla de control de proyección.
Aparece la pantalla de miniaturas.

2. Seleccione hasta 12 miniaturas que desea proyectar.



- Para ver las miniaturas más recientes, haga clic en el botón .
- Para borrar todas las selecciones, haga clic en . Si hace clic en este icono otra vez, las miniaturas seleccionadas anteriormente se volverán a seleccionar.
- Para cambiar el tamaño y el número de miniaturas que aparecen en una página, haga clic en el botón  o .

3. Haga clic en el botón .

Nota: Cuando selecciona más de 5 miniaturas, aparece la pantalla de selección de miniaturas.

Después de seleccionar hasta 4 miniaturas, debe hacer clic en el botón  otra vez.

Se proyectan las miniaturas seleccionadas. Haga clic en el botón  para cerrar la pantalla de miniaturas y regresar a la barra de herramientas o a la pantalla de control de proyección.

Tema principal: [Uso de las funciones adicionales](#)

Cómo ocultar la pantalla de control de proyección

Puede ocultar la pantalla de control de proyección de otros usuarios mientras proyecta la pantalla de su computadora. Esto le permite cambiar los ajustes necesarios sin proyectar la operación. La imagen proyectada actualmente se pone en pausa automáticamente cuando cambia la barra de herramientas a la pantalla de control de proyección. La pantalla de su computadora se proyecta otra vez cuando regresa a la barra de herramientas.

Nota: Esta función solamente está disponible para el moderador cuando se utiliza la función de moderador.

1. Haga clic en **Configurar opciones** en la pantalla de búsqueda.
Se muestra la pantalla **Configurar opciones**.
2. Haga clic en la ficha **Configuración general**.
3. Seleccione **Poner en pausa la pantalla proyectada al mostrar la pantalla de control de proyección** y luego haga clic en **Aceptar**.

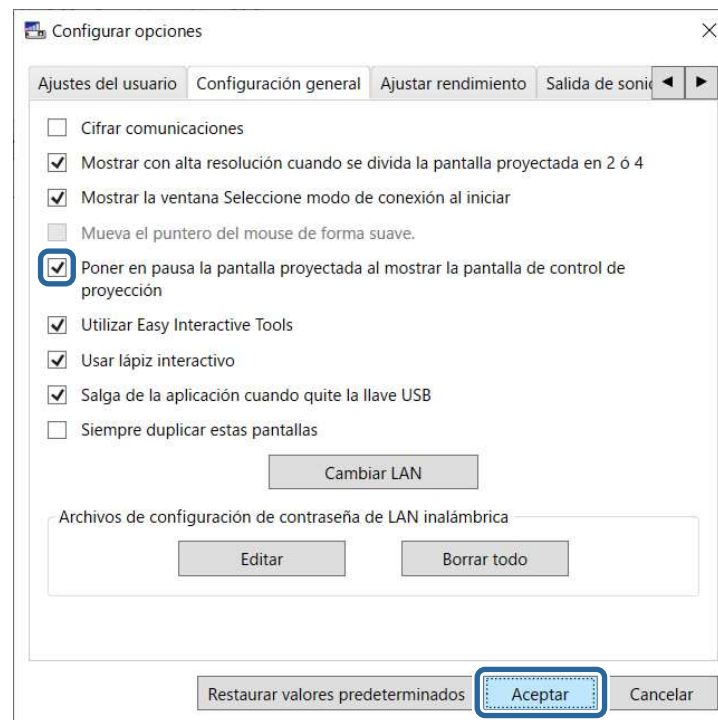

Se cierra la pantalla **Configurar opciones**. Las operaciones en la pantalla de control de proyección no se proyectarán la próxima vez que lo utilice.

Tema principal: [Uso de las funciones adicionales](#)



Cómo prohibir las operaciones de participantes

El moderador puede bloquear las operaciones de mouse de los dispositivos de los participantes para que el participante no pueda cambiar las imágenes que se están proyectando.



Nota:

No puede bloquear las operaciones en la pantalla extendida.

- Haga clic en el botón  en la pantalla de control de proyección para bloquear las operaciones de mouse de los participantes.

El botón  cambia al botón  en la pantalla de control de proyección. Los participantes ven el icono  para indicar que las operaciones de mouse están bloqueadas.

- Haga clic en el botón  en la pantalla de control de proyección para desbloquear las operaciones de mouse de los participantes.

El botón  cambia al botón  en la pantalla de control de proyección. Los participantes pueden operar el mouse en sus dispositivos.

Tema principal: [Uso de las funciones adicionales](#)

Cómo controlar el ancho de banda de la conexión

Puede reducir el tamaño de los datos transferidos al proyector para reducir la carga de la red. Para hacer esto, siga los siguientes pasos para controlar el ancho de banda de la conexión.

1. Haga clic en **Configurar opciones** en la pantalla de búsqueda.
Aparece la pantalla Configurar opciones.
2. Haga clic en la ficha **Ajustar rendimiento**.

3. Seleccione **Calidad de la proyección**.
 - **Prioridad de imagen:** Transfiere los datos de la imagen proyectada con una relación de compresión baja para priorizar la calidad de la imagen.
 - **Prioridad de velocidad:** Comprime los datos de la imagen proyectada para aumentar la velocidad de transferencia.
4. Seleccione el ancho de banda que desea utilizar como el ajuste **Utilizar ancho de banda**.

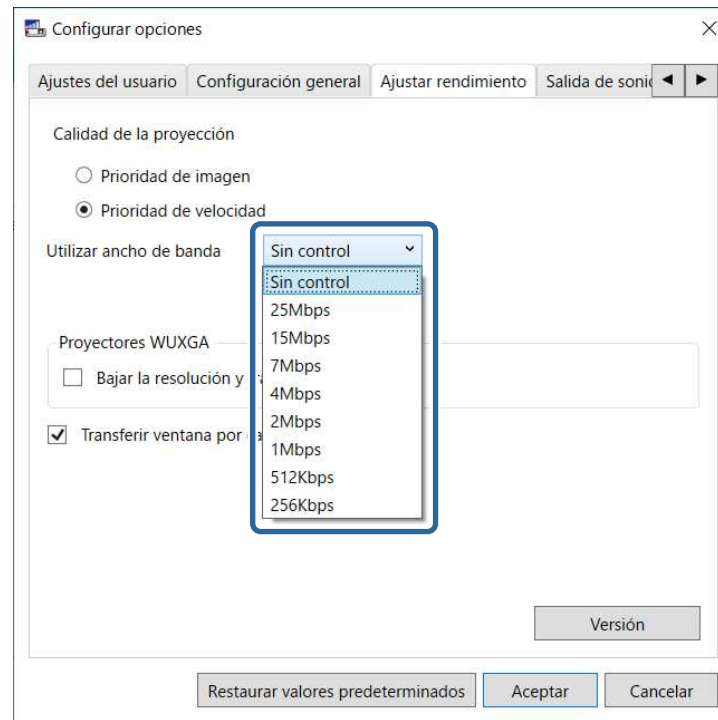

Cuando selecciona un ancho de banda más estrecho, la calidad de la imagen proyectada puede reducirse; en cualquier caso, la carga de la red se reducirá.

Nota: Si no necesita transmitir audio mientras controla el ancho de banda, asegúrese de anular la selección de la casilla **Salida de audio del proyector** en la ficha **Salida de sonido**. A continuación, el ancho de banda utilizado para el audio se puede utilizar para la transferencia de imágenes para mejorar la calidad de la imagen.

Restricciones de control del ancho de banda

Tema principal: [Uso de las funciones adicionales](#)

Restricciones de control del ancho de banda

Tenga en cuenta las siguientes limitaciones respecto al ancho de banda.

- Cuando limite el ancho de banda, la calidad de la imagen puede reducirse debido a la compresión de los datos transferidos.
- Cuando selecciona 256Kbps o 512Kbps como el ajuste de **Utilizar ancho de banda** en la ficha **Ajustar rendimiento**, no puede transmitir audio del proyector. Si desea transferir audio, seleccione el ancho de banda en intervalos de 1Mbps o más.
- El ancho de banda puede superar momentáneamente el valor seleccionado porque cada valor de la lista es un valor medio medido en un intervalo de 30 segundos.
- Puede limitar el ancho de banda solamente de los datos enviados. No puede limitar los datos recibidos, como, por ejemplo, una miniatura.

Tema principal: [Cómo controlar el ancho de banda de la conexión](#)

Tareas relacionadas

[Cómo reproducir audio desde el proyector](#)

Solución de problemas

Consulte las siguientes secciones para buscar soluciones a problemas que pueda tener con el software Epson iProjection.

[Solución de problemas con la conexión de red](#)

[Solución de problemas durante una proyección](#)

[Lista de los mensajes de error](#)

[Lista de los códigos de Event ID](#)

Solución de problemas con la conexión de red

Pruebe las siguientes soluciones según su entorno de red.

[Soluciones para cuando no puede conectarse con el modo de conexión rápida](#)

[Soluciones para cuando no puede conectar proyectores con el modo de conexión avanzada \(red inalámbrica\)](#)

[Soluciones para cuando no puede conectar proyectores con el modo de conexión avanzada \(red alámbrica\)](#)

Tema principal: [Solución de problemas](#)

Soluciones para cuando no puede conectarse con el modo de conexión rápida

Cuando no puede conectar la computadora y el proyector con el modo de conexión rápida, pruebe las siguientes soluciones.

- Revise el estado de los dispositivos externos utilizados para la conexión de red o el entorno en el que los dispositivos de red y el proyector estén localizados.
 - Conecte firmemente la unidad LAN inalámbrica especificada al proyector, si es necesario. Consulte el *Manual del usuario* del proyector para obtener más detalles.
 - Compruebe que no haya ningún obstáculo entre la computadora y el proyector, y cambie su posición para mejorar la comunicación. En ocasiones, el espacio interior impide la detección del proyector en una búsqueda.
 - Ajuste la potencia de la señal de radio al máximo para los dispositivos de red.

- Revise los ajustes de red del proyector.
 - Seleccione uno de los siguientes ajustes para conectar el proyector y la computadora directamente mediante una comunicación inalámbrica. Los ajustes necesarios varían según el proyector.
 - Active el ajuste **Simple AP**.
 - Seleccione **Rápido** para el ajuste **Modo de conexión**.
 - Active el ajuste de LAN inalámbrica, si es necesario.
 - Cuando active el ajuste de seguridad, configure la misma contraseña para la computadora y el proyector.
 - Cierre el menú de ajustes de red del proyector.
- Revise los ajustes de red de la computadora.
 - Asegure que esté utilizando una computadora que se puede conectar a una red LAN inalámbrica.
 - Active el ajuste de LAN inalámbrica o AirPort en la computadora.
- Revise los ajustes del software.
 - Asegúrese de iniciar el software en el modo de conexión correcto. Si no puede seleccionar o cambiar el modo de conexión, seleccione **Mostrar la ventana Seleccione modo de conexión al iniciar** en la ficha **Configuración general** de la pantalla **Configurar opciones**. El proyector muestra la pantalla de selección del modo de conexión después que reinicia el software.

Tema principal: [Solución de problemas con la conexión de red](#)

Referencias relacionadas

[Configurar opciones - Configuración general](#)

Soluciones para cuando no puede conectar proyectores con el modo de conexión avanzada (red inalámbrica)

Cuando no pueda conectar la computadora y el proyector con el modo de conexión **Avanzado** a través de una red inalámbrica, pruebe las siguientes soluciones. Si no puede resolver el problema, comuníquese con su administrador de red.

- Revise el estado de los dispositivos externos utilizados para la conexión de red o el entorno en el que los dispositivos de red y el proyector estén localizados.
- Conecte firmemente la unidad LAN inalámbrica especificada al proyector, si es necesario. Consulte el *Manual del usuario* del proyector para obtener más detalles.

- Compruebe que no haya ningún obstáculo entre el punto de acceso y la computadora o el proyector, y cambie su posición para mejorar la comunicación. En ocasiones, el espacio interior impide la detección del proyector en una búsqueda.
- Asegure que el punto de acceso y la computadora o el proyector no estén muy separados. Acerque los dispositivos e intente conectarse otra vez.
- Revise si algún otro equipo está causando interferencia, tal como un dispositivo Bluetooth o un microondas. Aleje el dispositivo que está causando la interferencia o aumente el ancho de banda inalámbrica.
- Ajuste la potencia de la señal de radio al máximo para los dispositivos de red.
- Configure la dirección IP, la máscara de subred y la dirección de la puerta de enlace para el punto de acceso correctamente.
- Compruebe que el sistema LAN inalámbrico del punto de acceso sea compatible con el sistema LAN inalámbrico del proyector.
- Revise los ajustes de red del proyector.
 - Seleccione uno de los siguientes ajustes para conectar el proyector a una red inalámbrica. Los ajustes necesarios varían según el proyector.
 - Desactive el ajuste **Simple AP**.
 - Seleccione **Avanzado** para el ajuste **Modo de conexión**.
 - Configure la computadora, el punto de acceso y el proyector al mismo SSID.
 - Configure el ajuste **DHCP** en **Off**. Cuando el ajuste **DHCP** esté configurado en **On**, puede tardarse unos momentos en entrar en modo de espera LAN si no se encuentra un servidor DHCP disponible.
 - Configure la dirección IP, la máscara de subred y la dirección de la puerta de enlace para el proyector correctamente.
 - Active el ajuste de LAN inalámbrica, si es necesario.
 - Configure el sistema de LAN inalámbrica para que cumpla los estándares admitidos por el punto de acceso.
 - Cuando active el ajuste de seguridad, configure la misma contraseña para el punto de acceso, la computadora y el proyector.
 - Cierre el menú de ajustes de red del proyector.
- Revise los ajustes de red de la computadora.
 - Asegure que esté utilizando una computadora que se puede conectar a una red LAN inalámbrica.

- Active el ajuste de LAN inalámbrica o AirPort en la computadora.
- Establezca una conexión con el punto de acceso al que está conectado el proyector.
- Desactive el firewall. Si no desea desactivar el firewall, regístrelo como una excepción. Realice los ajustes necesarios para abrir los puertos. Los puertos utilizados por este software son "3620", "3621" y "3629".
- Revise los ajustes del punto de acceso.
 - Configure el permiso de conexión del punto de acceso para permitir la conexión de proyectores si cualquier función que bloquea conexiones, como restricciones de dirección MAC o restricciones de puertos, está configurada para el punto de acceso.
- Revise los ajustes del software.
 - Seleccione el adaptador de red que está utilizando por medio del botón **Cambiar LAN** en la pantalla **Configurar opciones**. Si la computadora tiene varios entornos LAN, no se puede establecer una conexión si el adaptador de red no está seleccionado correctamente.
 - Si no puede detectar el proyector que desea con la **Búsqueda automática**, seleccione **Búsqueda manual** para especificar la dirección IP.
 - Asegúrese de iniciar el software en el modo de conexión correcto. Si no puede seleccionar o cambiar el modo de conexión, seleccione **Mostrar la ventana Seleccione modo de conexión al iniciar** en la ficha **Configuración general** de la pantalla **Configurar opciones**. El proyector muestra la pantalla de selección del modo de conexión después que reinicia el software.
 - Asegure que el proyector sea compatible con la versión de Epson iProjection que está utilizando. Descargue el software Epson iProjection del sitio web de Epson para instalarlo.
 - Instale la última versión del software Epson iProjection en todas las computadoras. El número máximo de conexiones de computadoras y la disponibilidad de la función de moderador varía según el modelo del proyector, independientemente de la versión del software Epson iProjection que está utilizando.
 - Cuando otro usuario ya está conectado, solo puede conectarse a los proyectores del mismo grupo de réplica seleccionado por el otro usuario. Seleccione un proyector del mismo grupo de réplica que el usuario que ya está conectado, o seleccione un proyector que esté en modo de espera.

Tema principal: [Solución de problemas con la conexión de red](#)

Referencias relacionadas

[Configurar opciones - Configuración general](#)

Tareas relacionadas

[Búsqueda de proyectores en la red especificando una dirección IP o el nombre del proyector](#)

Soluciones para cuando no puede conectar proyectores con el modo de conexión avanzada (red alámbrica)

Cuando no puede conectar la computadora y el proyector con el modo de conexión **Avanzado** a través de una red alámbrica, pruebe las siguientes soluciones. Si no puede resolver el problema, comuníquese con su administrador de red.

- Revise el estado de los dispositivos externos utilizados para la conexión de red o el entorno en el que los dispositivos de red y el proyector estén localizados.
 - Conecte el cable de red firmemente.

Nota:

- Utilice un cable LAN 100BASE-TX o 10BASE-T LAN (disponible en tiendas).
 - Para evitar un mal funcionamiento, utilice un cable LAN blindado de categoría 5 o superior.
- Revise los ajustes de red del proyector.
 - Configure el ajuste **DHCP** en **Off**. Cuando el ajuste **DHCP** esté configurado en **On**, puede tardarse unos momentos en entrar en modo de espera LAN si no se encuentra un servidor DHCP disponible.
 - Configure la dirección IP, la máscara de subred y la dirección de la puerta de enlace para el proyector correctamente.
 - Cierre el menú de ajustes de red del proyector.
 - Revise los ajustes de red de la computadora.
 - Active los ajustes LAN en la computadora.
Windows 8.1 y Windows 10: Revise **Panel de control > Hardware y sonido > Administrador de dispositivos**.
 - Desactive el firewall. Si no desea desactivar el firewall, regístrelo como una excepción. Realice los ajustes necesarios para abrir los puertos. Los puertos utilizados por este software son "3620", "3621" y "3629".
 - Revise los ajustes del software.
 - Seleccione el adaptador de red que está utilizando por medio del botón **Cambiar LAN** en la pantalla **Configurar opciones**. Si la computadora tiene varios entornos LAN, no se puede establecer una conexión si el adaptador de red no está seleccionado correctamente.
 - Si no puede detectar el proyector que desea con la **Búsqueda automática**, seleccione **Búsqueda manual** para especificar la dirección IP.

- Asegúrese de iniciar el software en el modo de conexión correcto. Si no puede seleccionar o cambiar el modo de conexión, seleccione **Mostrar la ventana Seleccione modo de conexión al iniciar** en la ficha **Configuración general** de la pantalla **Configurar opciones**. El proyector muestra la pantalla de selección del modo de conexión después que reinicia el software.
- Asegure que el proyector sea compatible con la versión de Epson iProjection que está utilizando. Descargue el software Epson iProjection del sitio web de Epson para instalarlo.
- Instale la última versión del software Epson iProjection en todas las computadoras. El número máximo de conexiones de computadoras y la disponibilidad de la función de moderador varía según el modelo del proyector, independientemente de la versión del software Epson iProjection que está utilizando.
- Cuando otro usuario ya está conectado, solo puede conectarse a los proyectores del mismo grupo de réplica seleccionado por el otro usuario. Seleccione un proyector del mismo grupo de réplica que el usuario que ya está conectado, o seleccione un proyector que esté en modo de espera.

Tema principal: [Solución de problemas con la conexión de red](#)

Referencias relacionadas

[Configurar opciones - Configuración general](#)

Tareas relacionadas

[Búsqueda de proyectores en la red especificando una dirección IP o el nombre del proyector](#)

Solución de problemas durante una proyección

Pruebe las siguientes soluciones dependiendo de su situación.

[Soluciones para cuando la pantalla no se proyecta correctamente](#)

[Soluciones para cuando el audio no se reproduce correctamente](#)

[Soluciones cuando la función de moderador no funciona](#)

[Soluciones para cuando la pantalla proyectada no se entrega](#)

Tema principal: [Solución de problemas](#)

Soluciones para cuando la pantalla no se proyecta correctamente

Si la pantalla no se proyecta o si hay problemas con las imágenes del proyector, pruebe las siguientes soluciones.

- Si está utilizando una aplicación de Microsoft Office, deje de mover el puntero del mouse. Si mueve el puntero del mouse continuamente, es posible que la pantalla no se actualice rápidamente.

- Si el puntero del mouse parpadea, pruebe una de las siguientes soluciones.
 - Seleccione **Mueva el puntero del mouse de forma suave** en la ficha **Configuración general** de la pantalla **Configurar opciones**.
 - Anule la selección de **Transferir ventana por capas** en la ficha **Ajustar rendimiento** de la pantalla **Configurar opciones**.
- Dependiendo de la computadora, es posible que no se proyecte la pantalla de reproducción de películas de Media Player.
- Dependiendo de la computadora, es posible que la vista previa del salvapantallas no se proyecte correctamente.
- Reduzca el número de dispositivos conectados si la velocidad de la conexión disminuye.
- En un Mac, cuando vaya a reproducir películas, inicie el software Epson iProjection primero antes de iniciar la reproducción. Si se inicia el software Epson iProjection durante la reproducción de una película y la resolución y el número de colores de la pantalla de visualización se cambian, pruebe a mover la ventana de reproducción, minimizarla o cambiar su tamaño, etc.
- Cuando utiliza una computadora que no cumple con los requisitos del software, las imágenes y el audio de las películas pueden detenerse.
- Cuando otro usuario es el moderador, no puede controlar la pantalla proyectada. Cambie el moderador o proyecte la pantalla sin un moderador.
- Cuando duplique una pantalla mediante una computadora con una CPU Intel Core de la serie i de 3ª generación o anterior, seleccione **Siempre duplicar estas pantallas** en la ficha **Configuración general** en la pantalla **Configurar opciones**.

Tema principal: [Solución de problemas durante una proyección](#)

Referencias relacionadas

[Configurar opciones - Configuración general](#)

[Configurar opciones - Ajustar rendimiento](#)

Tareas relacionadas

[Cómo cambiar el moderador](#)

Soluciones para cuando el audio no se reproduce correctamente

Si no puede oír el audio del proyector, pruebe las siguientes soluciones.

- Permita que se cargue el driver de audio (macOS 10.13.x y posterior). Reinicie su computadora, abra **Preferencias del Sistema**, seleccione **Seguridad y privacidad** y luego seleccione **Permitir** en la ficha **General**.

- El audio solo se puede transferir a un proyector. Cuando hay varios proyectores conectados a una computadora, desconecte los otros proyectores e intente otra vez.
- Seleccione **Salida de audio del proyector** en la ficha **Salida de sonido** de la pantalla **Configurar opciones**.
- Solamente puede reproducir el audio de la computadora desde el proyector cuando proyecta la pantalla de una computadora en modo de pantalla completa.
- Si el ancho de banda está limitado en la ficha **Ajustar rendimiento** de la pantalla **Configurar opciones**, aumente el ancho de banda de la conexión.
- Si el volumen de la computadora está configurado al mínimo mientras el volumen del proyector está configurado al máximo, el sonido puede salir mezclado. Suba el volumen de la computadora y baje el volumen del proyector.

Tema principal: [Solución de problemas durante una proyección](#)

Referencias relacionadas

[Configurar opciones - Salida de sonido](#)

Soluciones cuando la función de moderador no funciona

Si la función de moderador no funciona correctamente, pruebe las siguientes soluciones.

- Asegúrese de utilizar la **Edición estándar** del software. Si utiliza la Edición de participante del software y necesita la función de moderador, reinstale este software, según sea necesario.
- Compruebe que el proyector sea compatible con la función de moderador. Consulte el *Manual del usuario* del proyector para obtener más detalles.
- Cuando otro usuario es el moderador, no puede controlar la pantalla proyectada. Cambie el moderador.
- Asegúrese de seleccionar **Conéctese como Moderador o deshabilite las conexiones interrumpidas** cuando conecte un proyector.

Tema principal: [Solución de problemas durante una proyección](#)

Tareas relacionadas

[Cómo cambiar el moderador](#)

Soluciones para cuando la pantalla proyectada no se entrega

Si la función de entrega de pantalla no funciona correctamente, pruebe las siguientes soluciones.

- Compruebe que el proyector sea compatible con la función de entrega de pantalla. Consulte el *Manual del usuario* del proyector para obtener más detalles.

- Cierre las funciones del proyector que estén abiertas.
- Asegure que la imagen proyectada no esté protegida por derechos de autor.

Tema principal: [Solución de problemas durante una proyección](#)

Tareas relacionadas

[Cómo distribuir la pantalla proyectada](#)

Lista de los mensajes de error

Cuando se produce un error, aparece un mensaje de error en la pantalla de su computadora. Revise el mensaje y siga las siguientes instrucciones para eliminar el error.

[Mensajes de error al iniciar el software Epson iProjection](#)

[Mensajes de error cuando usa una llave USB](#)

[Mensajes de error al buscar y seleccionar proyectores](#)

[Mensajes de error durante la proyección](#)

[Mensajes de error cuando utiliza un perfil](#)

[Mensajes de error cuando utiliza la función de moderador](#)

[Mensajes de error cuando se distribuye la pantalla proyectada](#)

Tema principal: [Solución de problemas](#)

Mensajes de error al iniciar el software Epson iProjection

Mensajes de error	Solución
Esta aplicación ya está iniciada.	El software Epson iProjection se ha iniciado dos veces.
No se puede iniciar esta aplicación porque hay otro programa de EPSON Projector (Quick Wireless Connection) abierto.	Cierre Quick Wireless Connection e inicie el software Epson iProjection. Para cerrar Quick Wireless Connection, seleccione Quitar hardware de forma segura del icono en la barra de tareas para retirar la llave USB Quick Wireless Connection de la computadora.

Mensajes de error	Solución
No se puede iniciar esta aplicación porque hay otro programa de EPSON Projector (USB Display) abierto.	<p>Cierre USB Display y luego inicie el software Epson iProjection.</p> <p>Realice una de las siguientes acciones para cerrar USB Display:</p> <ul style="list-style-type: none"> • Windows: Desconecte el cable USB del proyector. • Mac: Seleccione Desconectar del menú de iconos USB Display en la barra de menús o en el Dock, luego retire el cable USB.
No se puede iniciar esta aplicación porque hay otro programa de EPSON Projector (EasyMP Network Projection) abierto.	Cierre EasyMP Network Projection y luego inicie el software Epson iProjection.
No se puede iniciar esta aplicación porque hay otro programa de EPSON Projector (Herramienta de configuración de llaves USB) abierto.	Cierre la Herramienta de configuración de llaves USB y luego inicie el software Epson iProjection.
No se puede iniciar esta aplicación porque hay otro programa de EPSON Projector (Epson Wireless Presentation) abierto.	Cierre Epson Wireless Presentation e inicie el software Epson iProjection.
No se puede iniciar esta aplicación porque hay otro programa de EPSON Projector (Epson Wireless Transmitter Settings) abierto.	Cierre Epson Wireless Transmitter Settings e inicie el software Epson iProjection.
No se ha podido inicializar Epson iProjection.	Vuelva a iniciar el software Epson iProjection. Si aún aparece el mensaje, desinstale el software Epson iProjection y luego vuelva a instalarlo.
No se puede abrir el archivo de acceso directo.	El archivo de acceso directo puede estar dañado. Inicie el software Epson iProjection y luego intente buscar el proyector y conectarse otra vez.

Mensajes de error	Solución
No se puede encontrar el proyector conectado al archivo de acceso directo. Vuelva a buscar.	<p>Compruebe los siguientes puntos.</p> <ul style="list-style-type: none"> • Abra un archivo de acceso directo en el modo de conexión para el cual creó el archivo de acceso directo. • Abra un archivo de acceso directo en el modo Conexión avanzada si utiliza la Edición de participante del software.
Faltan archivos o no son válidos. No se ha podido iniciar la aplicación. Reinstale la aplicación.	Desinstale el software Epson iProjection y luego vuelva a instalarlo.
No se ha podido obtener la información del adaptador de red.	<p>Compruebe los siguientes puntos.</p> <ul style="list-style-type: none"> • Un adaptador de red está instalado en la computadora. • El driver para el adaptador de red que va a usar está instalado en la computadora. • El adaptador de red está activado. <p>Después de comprobar estos puntos, reinicie la computadora y luego reinicie el software Epson iProjection.</p> <p>Si aún no se puede conectar, revise los ajustes de red en la computadora y los ajustes de red en el proyector.</p>
No se puede iniciar desde el acceso directo durante la proyección.	Deje de proyectar y luego inicie la proyección desde el acceso directo. No puede iniciar la proyección desde el acceso directo cuando ya está proyectando utilizando el software Epson iProjection.
No se puede iniciar desde el acceso directo si está abierta la pantalla de opciones. Cierre la pantalla de opciones y vuelva a probar el acceso directo.	Se muestra la pantalla Configurar opciones . Cierre la pantalla Configurar opciones .
Es posible que la presentación no se inicie hasta que se reinicie PowerPoint.	Cierre PowerPoint y luego vuelva a iniciar la presentación.
No se puede usar con esta versión de sistema operativo. Vuelva a instalar Epson iProjection.	Vuelva a instalar el software Epson iProjection.

Mensajes de error	Solución
No se puede iniciar desde el acceso directo. Ya se ha establecido una conexión con el proyector.	Deje de proyectar y luego inicie la proyección desde el acceso directo. Si la llave USB está conectada, retire la llave USB.

Tema principal: [Lista de los mensajes de error](#)

Tareas relacionadas

[Cómo desinstalar el software Epson iProjection \(Windows 8.x/Windows 10\)](#)

[Cómo desinstalar el software Epson iProjection \(Mac\)](#)

[Cómo instalar el software Epson iProjection \(Windows\)](#)

[Cómo instalar el software Epson iProjection \(Mac\)](#)

Mensajes de error cuando usa una llave USB

Mensajes de error	Solución
No se puede encontrar la información de conexión. Inserte la llave USB.	Conecte la llave USB firmemente a su computadora.
No se puede encontrar la información de conexión. Inserte la llave USB en el proyector.	Conecte la llave USB firmemente al proyector para actualizar la información de red del proyector.
No se puede encontrar un proyector que se pueda conectar con Conexión rápida.	Cierre el software Epson iProjection y luego vuelva a conectar la llave USB.
No se puede encontrar un proyector que se pueda conectar con Conexión avanzada.	
No se puede utilizar la llave USB mientras la aplicación se está ejecutando.	
No se puede encontrar un proyector que se pueda conectar con Edición participante.	Asegure que el proyector esté conectado a la red a través del modo Conexión avanzada y luego actualice la información de red del proyector guardada en la llave USB.

Mensajes de error	Solución
Faltan archivos o no son válidos. No se ha podido iniciar la aplicación. Configure la llave USB de nuevo.	Borre todos los archivos en la unidad flash USB y luego reinicie la Herramienta de configuración de llaves USB para crear una llave USB otra vez.
No se puede configurar la llave USB. Faltan archivos o no son válidos. Vuelva a instalar Epson iProjection.	
No se puede configurar la llave USB. Vuelva a insertar la memoria USB y, a continuación, inicie Herramienta de configuración de llaves USB de nuevo.	
No se puede configurar la llave USB. Compruebe la cantidad de espacio libre. Espacio disponible necesario: 150 MB	
Se necesitan derechos de administrador para ejecutar Herramienta de configuración de llaves USB.	Ejecute la Herramienta de configuración de llaves USB como un usuario con derechos de administrador.

Tema principal: [Lista de los mensajes de error](#)

Tareas relacionadas

[Cómo crear una llave USB en una unidad flash USB \(Windows solamente\)](#)

[Cómo usar una llave USB para conectar el proyector a una computadora con Windows](#)

Mensajes de error al buscar y seleccionar proyectores

Mensajes de error	Solución
No puede incorporarse. Se ha superado el número máximo de participantes.	El número máximo de dispositivos ya está conectado al proyector. Desconecte a los usuarios y proyectores que no estén proyectando pantallas.
La palabra clave del proyector no coincide. Por favor inténtelo de nuevo.	Compruebe la Palabra clave del proyector que se muestra en la pantalla e ingrese la Palabra clave del proyector.
La conexión falló ya que la clave del proyector no coincide.	

Mensajes de error	Solución
El proyector seleccionado es un espejo de otro proyector.	Cuando otro usuario ya está conectado, solo puede conectarse a los proyectores del mismo grupo de réplica seleccionado por el otro usuario. Seleccione un proyector del mismo grupo de réplica o seleccione un proyector que esté en modo de espera.
Uno o más de los proyectores no responde.	No puede conectarse a varios proyectores simultáneamente. Revise los ajustes de red de la computadora y del proyector.
Se ha producido un error de red.	Active la LAN inalámbrica de la computadora e intente buscar el proyector de nuevo. Si aún no puede establecer una conexión con el proyector, revise los ajustes de red en la computadora y los ajustes de red en el proyector.
No se ha podido conectar el proyector.	Compruebe si el proyector al que se desea conectar ya está conectado a EasyMP Network Projection. No se puede conectar a un proyector que ya está conectado utilizando EasyMP Network Projection.

Tema principal: [Lista de los mensajes de error](#)

Tareas relacionadas

[Cómo desinstalar el software Epson iProjection \(Windows 8.x/Windows 10\)](#)

[Cómo desinstalar el software Epson iProjection \(Mac\)](#)

[Cómo obtener la última versión del software](#)

[Cómo instalar el software Epson iProjection \(Windows\)](#)

[Cómo instalar el software Epson iProjection \(Mac\)](#)

Temas relacionados

[Resoluciones y colores compatibles](#)

Mensajes de error durante la proyección

Mensajes de error	Solución
El proyector se ha desconectado.	Es posible que se haya producido un error en el proyector. Revise los indicadores del proyector.
Se ha producido un error de red.	Intente establecer una conexión otra vez. Si aún no puede establecer una conexión con el proyector, revise los ajustes de red en la computadora y los ajustes de red en el proyector.

Tema principal: [Lista de los mensajes de error](#)

Mensajes de error cuando utiliza un perfil

Mensajes de error	Solución
Escriba un máximo de 32 caracteres.	El texto escrito supera los 32 caracteres. Reduzca el nombre a 32 caracteres o menos.
Introduzca el nombre de la carpeta.	No se ha introducido un nombre para la carpeta. Introduzca el nombre de la carpeta.
Las carpetas no deben tener más de 6 niveles de jerarquización.	La estructura de carpetas tiene más de seis carpetas. Cree la carpeta nueva más arriba en la estructura de carpetas.
Ya hay una subcarpeta llamada '%s' en esta carpeta.	Ya existe una carpeta con el mismo nombre. Introduzca otro nombre para la carpeta.
Ya hay un archivo de proyector con el nombre '%s' en esta carpeta.	Ya existe un proyector con el mismo nombre. Introduzca otro nombre para el proyector.
No fue posible importar la lista. El formato no es compatible con esta aplicación.	Revise el perfil que desea importar. No puede importar un perfil cuando no se ha registrado la información del proyector o cuando el perfil está dañado.

Mensajes de error	Solución
No se puede importar porque la estructura tiene más de seis carpetas.	La estructura de carpetas no puede tener más de seis carpetas. Importe, mueva o copie el perfil a una carpeta más arriba en la estructura de carpetas.
No se puede mover porque la estructura tiene más de seis carpetas.	
No se puede copiar porque la estructura tiene más de seis carpetas.	
No se pudo abrir el archivo.	El perfil puede estar dañado. Intente importar el perfil otra vez.
No se pudo salvar el archivo.	Compruebe que tiene derechos de acceso a la carpeta y luego inténtelo de nuevo.
No se pueden importar algunos elementos debido a que los modos de conexión son diferentes.	Importe un perfil en el modo de conexión que utilizó cuando creó un perfil.

Tema principal: [Lista de los mensajes de error](#)

Tareas relacionadas

[Cómo registrar un perfil](#)

[Cómo importar un perfil](#)

Mensajes de error cuando utiliza la función de moderador

Mensajes de error	Solución
No puede hacerse moderador.	No se puede convertir en el moderador cuando otro usuario es el moderador. Pida al moderador que salga de la función y luego inténtelo de nuevo.
No se ha podido cambiar al modo de moderador.	Asegure que no haya otro usuario utilizando la función de moderador y luego inténtelo de nuevo.
La función de moderador no está disponible. Se ha conectado como participante.	El proyector al que se está conectando no es compatible con la función de moderador. Para convertirse en el moderador, cambie a un proyector que sea compatible con la función de moderador.

Tema principal: [Lista de los mensajes de error](#)

Tareas relacionadas

[Cómo cambiar el moderador](#)

Mensajes de error cuando se distribuye la pantalla proyectada

Mensajes de error	Solución
El proyector está procesando. Espere un momento y después intente entregar de nuevo.	Cierre las funciones del proyector que estén abiertas y luego intente una vez más.
No puede entregar la imagen que se está proyectando actualmente.	Asegure que la imagen proyectada no esté protegida por derechos de autor.
Se produjo un error de red durante la entrega. Por favor inténtelo de nuevo.	Confirme que el moderador se puede conectar al proyector.
No se pudo guardar el archivo recibido. Compruebe la cantidad de espacio libre.	Compruebe que tiene suficiente espacio libre para guardar las imágenes recibidas.
No se pudo guardar el archivo recibido. Compruebe los derechos de acceso a Guardar en carpeta.	Revise la ubicación donde se guardó la imagen recibida en la ficha Entregar de la pantalla Configurar opciones y compruebe que tiene derechos de acceso a la carpeta.
No se pudo guardar el archivo recibido. Compruebe la configuración de la carpeta.	

Tema principal: [Lista de los mensajes de error](#)

Tareas relacionadas

[Cómo distribuir la pantalla proyectada](#)

Lista de los códigos de Event ID

Cuando se produzca una error de comunicación, se mostrará un número indicando el tipo de error de la siguiente manera.

Event ID: 04xx

Revise los números y luego aplique las siguientes soluciones. Si no puede resolver el problema, comuníquese con el administrador de su red o póngase en contacto con Epson, tal como se describe en el *Manual del usuario* del proyector.

Event ID	Causa	Solución
0432	No se pudo iniciar el software de red.	Reinicie el proyector.
0435		
0434	La comunicación de la red es inestable.	Revise el estado de comunicación de la red, espere un momento y luego vuelva a conectarse.
0481		
0482		
0433	No se pueden reproducir las imágenes transferidas.	Reinicie el software de red.
0484	Se ha desconectado la comunicación con la computadora.	
04FE	El software de red se cerró inesperadamente.	Revise el estado de la comunicación de la red. Reinicie el proyector.
04FF	Se ha producido un error de sistema en el proyector.	Reinicie el proyector.
0891	No se puede encontrar un punto de acceso con el mismo SSID.	Configure la computadora, el punto de acceso y el proyector al mismo SSID.
0892	El tipo de autenticación WPA/WPA2 no coincide.	Compruebe que los ajustes de seguridad de la red inalámbrica estén configurados correctamente.
0893	El tipo de cifrado WEP/TKIP/AES no coincide.	
0894	La comunicación se desconectó porque el proyector se conectó a un punto de acceso no autorizado.	Póngase en contacto con su administrador de red para obtener más información.
0898	No se ha podido adquirir el protocolo DHCP.	Compruebe que el servidor DHCP esté funcionando correctamente y que el cable LAN esté conectado correctamente. Si no está utilizando DHCP, configure el ajuste DHCP en Off .
0899	Otros errores de comunicación	Si no se resuelve el problema al reiniciar el proyector o el software de red, comuníquese con Epson, tal como se describe en el <i>Manual del usuario</i> de su proyector.

Event ID	Causa	Solución
089A	El tipo de autenticación EAP no es igual.	Compruebe que los ajustes de seguridad de la red inalámbrica estén configurados correctamente. También verifique que el certificado esté instalado correctamente.
089B	La autenticación del servidor EAP falló.	
089C	La autenticación del cliente EAP falló.	
089D	El intercambio de clave falló.	
0B01	El almacenamiento incorporado no se pudo detectar correctamente.	<p>Seleccione Borrar todos los datos internos. Cuando la memoria interna se haya eliminado correctamente, conecte el cable de alimentación del proyector y enciéndalo. Si no se elimina correctamente, póngase en contacto con Epson tal como se describe en el <i>Manual del usuario</i> del proyector.</p> <p>Seleccione Extendida > Ajuste de la Pizarra > Almacenamiento interno.</p>
0BFF	Se ha producido un error con la función de pizarra.	Reinicie el proyector.

Tema principal: [Solución de problemas](#)

Resumen de las pantallas

Consulte las siguientes secciones para obtener más información sobre las pantallas de Epson iProjection.

[Pantalla de selección del modo de conexión](#)

[Pantalla de búsqueda](#)

[Pantalla de Guardar](#)

[Configurar opciones](#)

[Barra de herramientas](#)

[Pantalla de control de proyección](#)

[Pantalla de miniaturas](#)

[Pantalla de visualizador](#)

Pantalla de selección del modo de conexión

Cuando inicia el software Epson iProjection, aparece la pantalla donde puede seleccionar el modo de conexión.

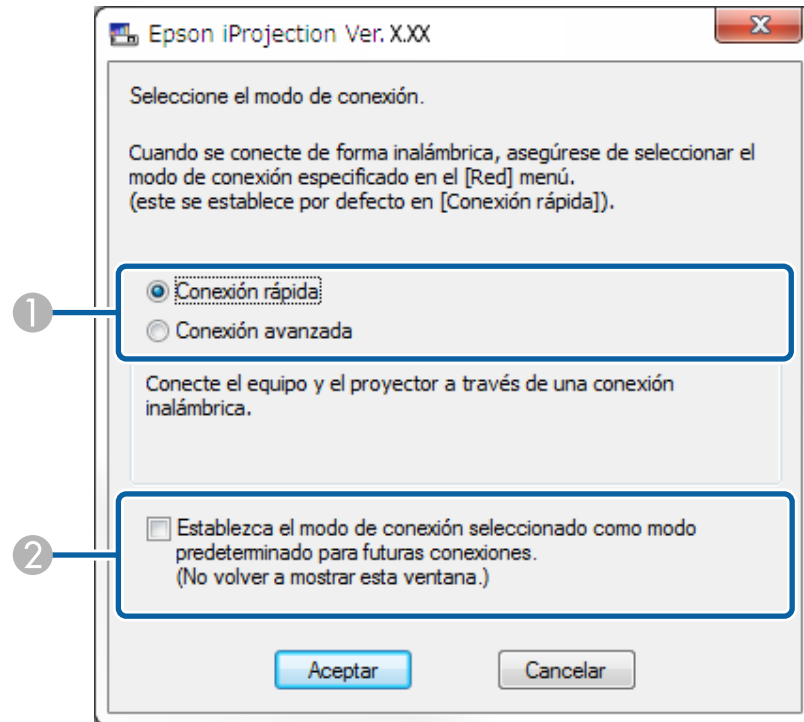

1	Seleccione el modo de conexión.
2	Seleccione esta opción para que siempre se conecte utilizando el modo de conexión seleccionado.

Tema principal: [Resumen de las pantallas](#)

Conceptos relacionados

[Métodos de conexión para varios entornos de red](#)

Pantalla de búsqueda

Antes de seleccionar el modo de conexión, aparece la pantalla de búsqueda.

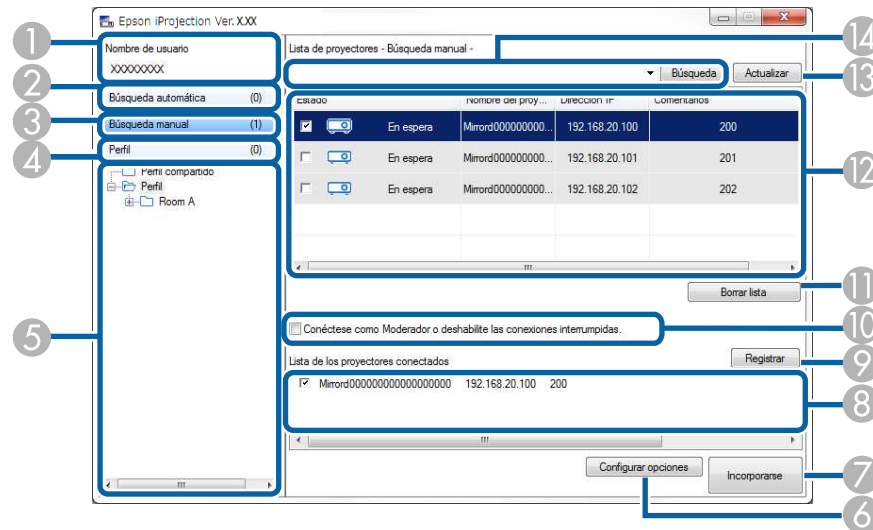









1	Nombre de usuario	Muestra el nombre de usuario que aparece en la lista de usuarios en la pantalla de control de proyección. Puede editar el nombre del usuario en la ficha Ajustes del usuario de la pantalla Configurar opciones .
2	Búsqueda automática	Busca proyectores en la red a la que la computadora está conectada.
3	Búsqueda manual (Conexión avanzada solamente)	Busca proyectores en la red especificando la dirección IP o el nombre del proyector.
4	Perfil	Busca proyectores en la red utilizando la información del proyector guardada anteriormente.
5	Lista Perfil	Muestra los perfiles registrados (información del proyector). Cuando hace doble clic en el perfil, los proyectores registrados en el perfil se buscan en la red.
6	Configurar opciones	Muestra la pantalla Configurar opciones .
7	Incorporarse	Establece una conexión con los proyectores seleccionados.

8	Lista de los proyectores conectados (Conexión avanzada solamente)	Muestra la información de los proyectores seleccionados en la Lista de proyectores . Aun cuando se cambia el método de búsqueda, el contenido de la Lista de los proyectores conectados permanece igual.
9	Registrar (Conexión avanzada solamente)	Registra los proyectores de la Lista de los proyectores conectados a un perfil.
10	Conéctese como Moderador o deshabilite las conexiones interrumpidas.	Establece una conexión a los proyectores seleccionados como el moderador y puede prevenir que otros usuarios interrumpan la conexión (modelos compatibles solamente). La función de moderador solo está disponible en la Edición estándar del software.
11	Borrar lista	Elimina la información que aparece en la Lista de proyectores y la Lista de los proyectores conectados .
12	Lista de proyectores	Muestra una lista de los proyectores que aparecen en la red. Luego, puede seleccionar los proyectores a los que desea conectarse. Los resultados de la búsqueda para cada método de búsqueda (Búsqueda automática , Búsqueda manual y Perfil) se muestran en listas separadas. <ul style="list-style-type: none"> • Estado: Vea la descripción de los iconos de estado del proyector en la siguiente tabla. • Nombre del proyector: Muestra el nombre del proyector. • SSID (Conexión rápida solamente): Muestra el SSID del proyector. • Intensidad de la señal (Conexión rápida solamente): Muestra la intensidad de la señal cuando se establece una conexión por medio de Conexión rápida. A medida que aumenta la intensidad de la señal, mayor es el número de indicadores iluminados. • Dirección IP (Conexión avanzada solamente): Muestra la dirección IP del proyector. • Comentarios: Muestra comentarios sobre el proyector. Puede editar el comentario haciendo clic con el botón derecho del mouse en el perfil y luego haciendo clic en Propiedades. Puede ingresar hasta 32 caracteres.
13	Actualizar	Actualiza la información en la Lista de proyectores .

14	Cuadro de Búsqueda manual (Conexión avanzada solamente)	Cuando utilice la Búsqueda manual , introduzca la dirección IP o el nombre del proyector. Haga clic en el botón Búsqueda para buscar el proyector especificado.
----	---	---

Los iconos de estado del proyector en la **Lista de proyectores** se describen en la siguiente tabla.

 En espera	Disponible. Puede conectarse al proyector.
 Ocupado	Disponible. Aunque otras computadoras estén conectadas al proyector, usted también se puede conectar al mismo tiempo.
 Replicando...	Disponible. Puede conectarse a un grupo de proyectores que estén proyectando la misma imagen (replicando).
 Está siendo utilizado por otra aplicación	No disponible. El proyector está mostrando la pantalla de configuración de la red o está siendo utilizado por el software de otro proyector.
 Buscando	No disponible. Ya se está realizando una Búsqueda manual o una búsqueda de Perfil para buscar el proyector.
 No se encuentra.	No disponible. El proyector especificado no se pudo encontrar con la Búsqueda manual o la búsqueda de Perfil .
 Proyectores incompatibles	No disponible. El proyector no es compatible con el software Epson iProjection.

 No adquirido	Disponible. Se muestra cuando un proyector con ajustes de seguridad habilitados se encuentra en el modo Conexión rápida .
--	--

Tema principal: [Resumen de las pantallas](#)

Tareas relacionadas

[Búsqueda automática de proyectores en la red](#)

[Búsqueda de proyectores en la red especificando una dirección IP o el nombre del proyector](#)

Temas relacionados

[Búsqueda de proyectores en la red utilizando un perfil](#)

[Cómo buscar proyectores en la red utilizando un acceso directo](#)

[Configurar opciones](#)

Pantalla de Guardar

Cuando busca proyectores y guarda información como un perfil en la pantalla de búsqueda, aparece la pantalla **Guardar**.

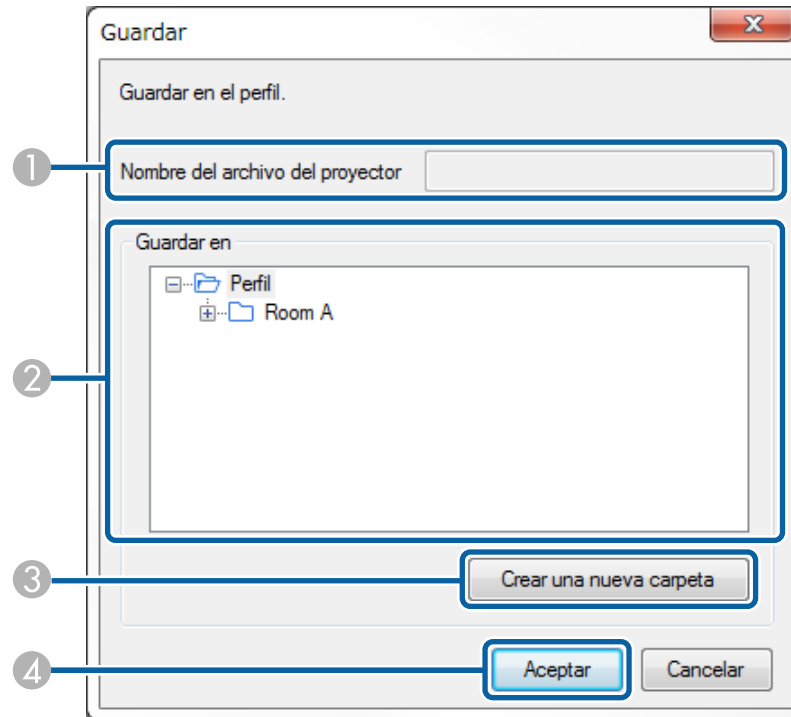

1	Nombre del archivo del proyector	Introduzca el nombre del archivo del proyector.
2	Guardar en	Seleccione la carpeta donde desea guardar el perfil.
3	Crear una nueva carpeta	Crea una carpeta nueva.
4	Aceptar	Registra la información del proyector en el perfil.

Tema principal: [Resumen de las pantallas](#)

Tareas relacionadas

[Cómo registrar un perfil](#)

Configurar opciones

Cuando hace clic en **Configurar opciones** en la pantalla de búsqueda y conexión de Epson iProjection, aparece la pantalla **Configurar opciones**.

Nota:

- También puede abrir la pantalla **Configurar opciones** desde el menú **Herramienta** en la pantalla de control de proyección. Cuando abre la pantalla **Configurar opciones** desde la pantalla de control de proyección, no aparece la ficha **Ajustes del usuario**.
- Los ajustes disponibles varían según la edición del software.

[Configurar opciones - Ajustes del usuario](#)

[Configurar opciones - Configuración general](#)

[Configurar opciones - Ajustar rendimiento](#)

[Configurar opciones - Salida de sonido](#)

[Configurar opciones - Entregar](#)

Tema principal: [Resumen de las pantallas](#)

Referencias relacionadas

[Pantalla de búsqueda](#)

[Barra de herramientas](#)

Configurar opciones - Ajustes del usuario

Cuando hace clic en la ficha **Ajustes del usuario** en la pantalla **Configurar opciones**, aparece la siguiente pantalla.

The screenshot shows a window titled 'Configurar opciones' with a close button (X) in the top right corner. Below the title bar is a tabbed interface with four tabs: 'Ajustes del usuario' (selected), 'Configuración general', 'Ajustar rendimiento', and 'Salida de sonido'. The 'Ajustes del usuario' tab contains the following elements:

- A text input field labeled 'Nombre de usuario' containing the text 'XXXXXXX'.
- A text input field labeled 'Nombre de perfil compartido' which is currently empty.
- A section titled 'Búsqueda manual' containing a text area with the text 'Borrar el historial de entradas de la Búsqueda manual.' and a 'Borrar' button.
- At the bottom of the dialog are three buttons: 'Restaurar valores predeterminados', 'Aceptar' (highlighted with a dashed border), and 'Cancelar'.

Nombre de usuario	Introduzca el nombre de usuario que aparece en la lista de usuarios en la pantalla de control de proyección. Puede ingresar hasta 32 caracteres. Este ajuste se sincroniza con el ajuste en la pantalla de búsqueda.
Nombre de perfil compartido (Conexión avanzada solamente)	Introduzca la ubicación de la red o el URL en el perfil compartido (incluyendo el nombre del perfil), tal como se muestra a continuación. <ul style="list-style-type: none">• Para un servidor de archivos (Windows solamente): \\xxxx\xxxx.mplist• Para un servidor Web: http://xxxx/xxxx.mplist

Borrar (Conexión avanzada solamente)	Borra el historial de entrada de la Búsqueda manual .
Restaurar valores predeterminados	Restaura todos los valores de ajuste de la pantalla Configurar opciones a sus valores predeterminados, excepto el ajuste Cambiar LAN en la ficha Configuración general .

Tema principal: [Configurar opciones](#)

Referencias relacionadas

[Pantalla de búsqueda](#)

[Pantalla de control de proyección](#)

Tareas relacionadas

[Búsqueda automática de proyectores en la red](#)

[Cómo compartir un perfil a través de una red](#)

Configurar opciones - Configuración general

Cuando hace clic en la ficha **Configuración general** en la pantalla **Configurar opciones**, aparece la siguiente pantalla.

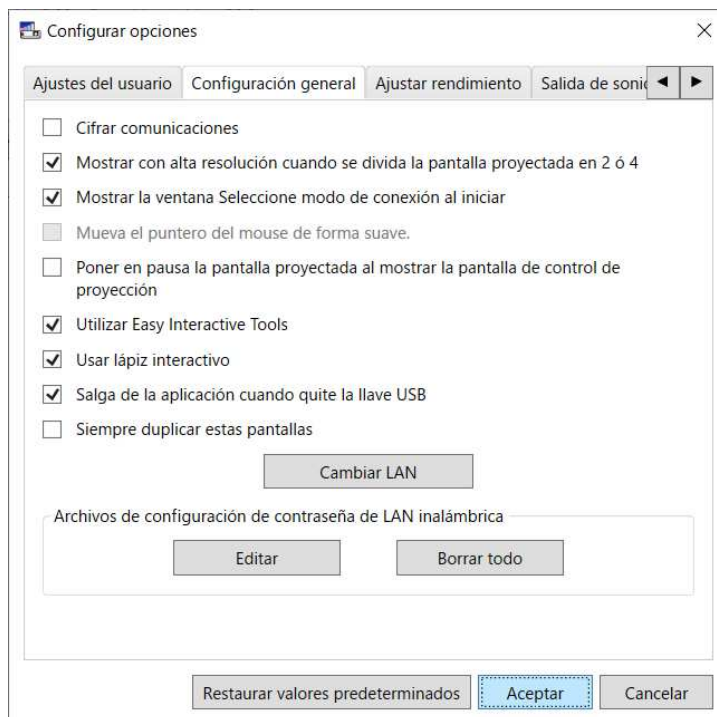

Cifrar comunicaciones	Seleccione esta opción para cifrar y transmitir datos. Aunque se intercepten los datos, no podrán ser descifrados.
Mostrar con alta resolución cuando se divida la pantalla proyectada en 2 ó 4	Solamente disponible para proyectores con una resolución WUXGA (1920 × 1200) o Full HD (1920 × 1080). Seleccione esta opción para mostrar todas las pantallas divididas en alta resolución. Desactive este ajuste si se tarda mucho en mostrar una imagen o la proyección se interrumpe.

Mostrar la ventana Seleccione modo de conexión al iniciar	<p>Seleccione este ajuste para mostrar la pantalla Seleccione el modo de conexión cada vez que se inicie el software.</p> <p>No marque esta casilla una vez que haya establecido un método de inicio habitual.</p>
Mueva el puntero del mouse de forma suave	<p>Windows 7 solamente</p> <p>Seleccione esta opción para evitar que el puntero del mouse parpadee cuando esté seleccionada la opción Transferir ventana por capas en la ficha Ajustar rendimiento. (Si Windows Aero está seleccionado como el tema para Windows 7, este ajuste desactiva Windows Aero).</p>
Poner en pausa la pantalla proyectada al mostrar la pantalla de control de proyección	<p>Solamente está disponible para el moderador cuando está utilizando la función de moderador.</p> <p>Seleccione esta opción para ocultar las operaciones en la pantalla de control de proyección de otros usuarios mientras proyecta la pantalla de su computadora.</p>
Utilizar Easy Interactive Tools	<p>Windows solamente</p> <p>Seleccione este ajuste para usar Easy Interactive Tools con el software.</p> <p>Este ajuste se sincroniza con Transferir ventana por capas en la ficha Ajustar rendimiento.</p>
Usar lápiz interactivo	<p>Seleccione esta opción para usar la función interactiva a través de una red (modelos compatibles solamente). No necesita conectar una computadora al proyector con un cable USB.</p> <p>Puede utilizar los siguientes dispositivos al mismo tiempo.</p> <ul style="list-style-type: none"> • Windows: Dos lápices interactivos y seis puntos táctiles • Mac: Un mouse
Salga de la aplicación cuando quite la llave USB	<p>Seleccione esta opción para desconectar la computadora cuando retire la llave USB de la computadora. Anule la selección de esta casilla si desea compartir la llave USB con otros usuarios sin desconectar la computadora.</p>
Siempre duplicar estas pantallas	<p>Seleccione esta opción para duplicar una pantalla mediante una computadora con una CPU Intel Core de la serie i de 3ª generación o anterior.</p>

Cambiar LAN	<p>Windows solamente</p> <p>Utilice este ajuste si necesita cambiar el adaptador de red que va a utilizar para realizar una búsqueda cuando una computadora tiene varios adaptadores.</p> <p>De forma predeterminada, se utilizan todos los adaptadores de red para efectuar una búsqueda.</p>
Archivos de configuración de contraseña de LAN inalámbrica (Conexión rápida solamente)	<p>En el modo Conexión rápida, los SSIDs y las contraseñas se guardan en la computadora cuando se conecta a un proyector con los ajustes de seguridad habilitados. Puede editar y borrar la información guardada.</p> <p>Editar: Muestra la pantalla de gestión de redes inalámbricas de la computadora.</p> <p>Borrar todo: Elimina todos los SSIDs y contraseñas guardados en la computadora.</p>
Restaurar valores predeterminados	<p>Restaura todos los valores de ajuste de la pantalla Configurar opciones a sus valores predeterminados, excepto el ajuste Cambiar LAN en la ficha Configuración general.</p>

Tema principal: [Configurar opciones](#)

Tareas relacionadas

[Cómo cambiar el número de paneles proyectados](#)

[Cómo ocultar la pantalla de control de proyección](#)

Configurar opciones - Ajustar rendimiento

Cuando hace clic en la ficha **Ajustar rendimiento** en la pantalla **Configurar opciones**, aparece la siguiente pantalla.

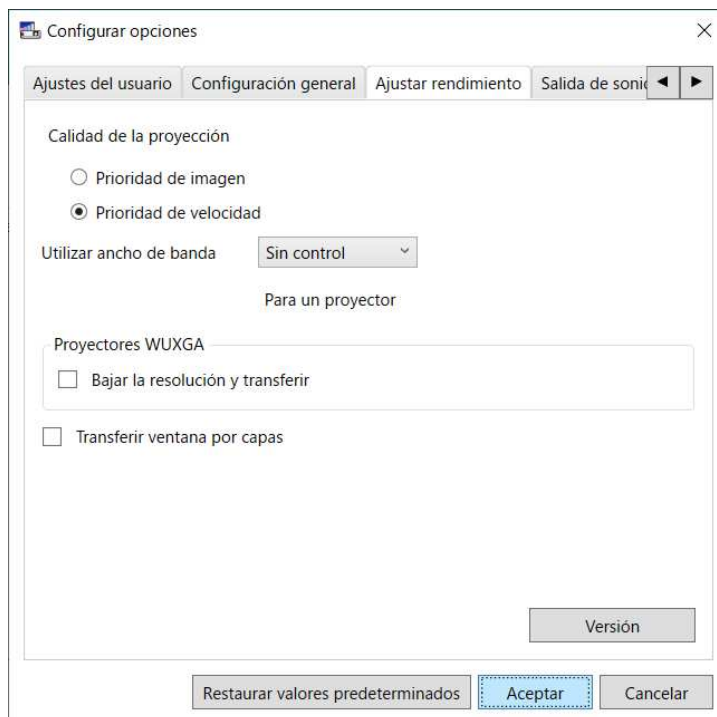

Calidad de la proyección	<p>Establece la prioridad para la calidad de la imagen proyectada y la velocidad de transferencia.</p> <ul style="list-style-type: none">• Prioridad de imagen: Transfiere los datos de la imagen proyectada con una relación de compresión baja para priorizar la calidad de la imagen.• Prioridad de velocidad: Comprime los datos de la imagen proyectada para aumentar la velocidad de transferencia.
---------------------------------	--

Utilizar ancho de banda	Controla el ancho de banda para la transferencia de datos. Cuando selecciona un ancho de banda más estrecho, la calidad de la imagen proyectada puede reducirse; en cualquier caso, la carga de la red se reducirá.
Bajar la resolución y transferir	<p>Disponible solamente cuando Utilizar ancho de banda se establece en 1 Mbps o más y cuando se conecta el proyector con una resolución de WUXGA (1920 × 1200) o Full HD (1920 × 1080).</p> <p>Seleccione esta opción para reducir el tamaño de los datos que se van a transferir al proyector bajando la resolución. Utilice esta opción en una red lenta, si se tarda demasiado en mostrar la imagen o si la proyección se interrumpe.</p>
Transferir ventana por capas	<p>Windows solamente</p> <p>Cuando está utilizando una ventana con capas, el proyector no proyecta contenido que se muestra en la computadora, como mensajes. Seleccione esta opción para proyectar contenido desde una ventana diferente con capas.</p>
Versión	<p>Windows solamente</p> <p>Muestra la información de la versión de Epson iProjection.</p>
Restaurar valores predeterminados	Restaura todos los valores de ajuste de la pantalla Configurar opciones a sus valores predeterminados, excepto el ajuste Cambiar LAN en la ficha Configuración general .

Tema principal: [Configurar opciones](#)

Tareas relacionadas

[Cómo controlar el ancho de banda de la conexión](#)

Configurar opciones - Salida de sonido

Cuando hace clic en la ficha **Salida de sonido** en la pantalla **Configurar opciones**, aparece la siguiente pantalla.

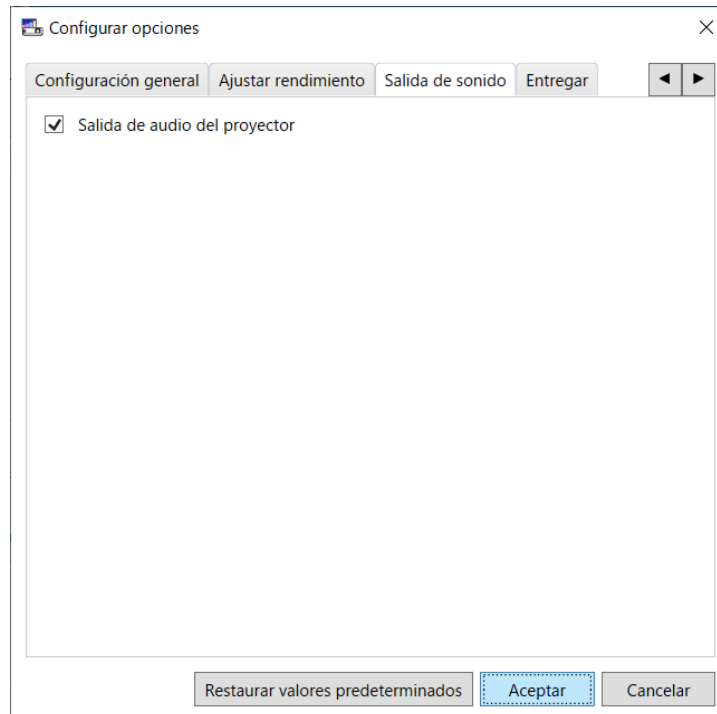

Salida de audio del proyector	<p>Seleccione esta opción para reproducir el audio de la computadora desde el proyector. Quite la marca de la casilla de verificación para reproducir audio desde la computadora.</p> <p>Nota:</p> <ul style="list-style-type: none"> • Solamente puede reproducir el audio de la computadora desde el proyector cuando proyecta la pantalla de una computadora en modo de pantalla completa. • Cuando selecciona 256Kbps o 512Kbps como el ajuste de Utilizar ancho de banda en la ficha Ajustar rendimiento, no puede transmitir audio del proyector y no puede seleccionar este ajuste.
Restaurar valores predeterminados	<p>Restaura todos los valores de ajuste de la pantalla Configurar opciones a sus valores predeterminados, excepto el ajuste Cambiar LAN en la ficha Configuración general.</p>

Tema principal: [Configurar opciones](#)

Tareas relacionadas

[Cómo reproducir audio desde el proyector](#)

[Cómo controlar el ancho de banda de la conexión](#)

Configurar opciones - Entregar

Cuando hace clic en la ficha **Entregar** en la pantalla **Configurar opciones**, aparece la siguiente pantalla.

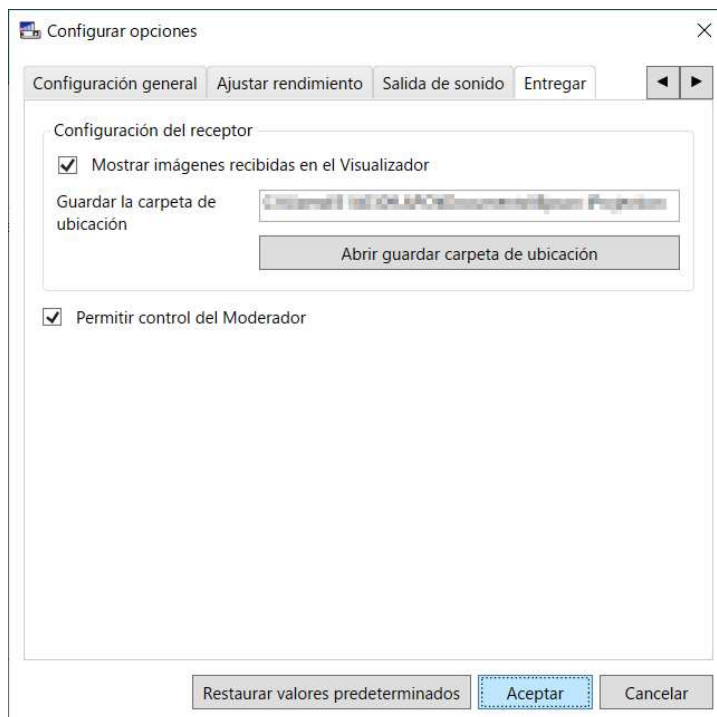

Mostrar imágenes recibidas en el Visualizador

Seleccione esta opción para abrir la imagen recibida en el visualizador incluido con el software Epson iProjection.

Guardar la carpeta de ubicación	Muestra la carpeta donde se guarda el archivo de la imagen recibida. Las imágenes guardadas se almacenan en las siguientes carpetas. <ul style="list-style-type: none"> • Windows <unidad_de_inicio>:\usuarios\<<nombre_de_usuario>\Documentos\Epson iProjection • Mac <unidad_de_arranque>:\Usuarios\<<nombre_de_usuario>\Imágenes\Epson iProjection
Abrir guardar carpeta de ubicación	Abre la carpeta donde se guarda el archivo de la imagen recibida.
Permitir control del Moderador	Seleccione esta opción para permitir que el moderador vea la pantalla de la computadora como una miniatura.
Restaurar valores predeterminados	Restaura todos los valores de ajuste de la pantalla Configurar opciones a sus valores predeterminados, excepto el ajuste Cambiar LAN en la ficha Configuración general .

Tema principal: [Configurar opciones](#)

Tareas relacionadas







[Cómo distribuir la pantalla proyectada](#)



Barra de herramientas

Después de que se inicia el software Epson iProjection y se realiza la conexión, la barra de herramientas aparece en la pantalla de la computadora. Puede utilizar la barra de herramientas para controlar la imagen proyectada y para desactivar la conexión de la red.



Nota: Los elementos que aparecen en la barra de herramientas varían según el método de conexión y la edición del software o la función del software.

 Mostrar	Cancela la acción de Detener o Pausa y proyecta la pantalla de la computadora tal como aparece.
 Detener	Detiene la proyección cuando está conectado al proyector. Se muestra una pantalla negra mientras la proyección está detenida.
 Pausa	Pone en pausa la pantalla de la computadora que actualmente se está proyectando. La imagen proyectada no cambia, aún si realiza cambios en la pantalla de la computadora.
 Entregar pantalla proyectada	Distribuye las imágenes que se están proyectando actualmente en la pantalla a los dispositivos de los participantes.
 Mostrar miniaturas	Muestra miniaturas de las pantallas de los dispositivos de los participantes para que el moderador las pueda revisar.
 Mostrar imágenes recibidas en el Visualizador	Muestra las imágenes recibidas en el visualizador.
 Proyectar mi pantalla	Proyecta la pantalla de su computadora en modo de pantalla completa.
Salir	Desactiva la conexión entre su computadora y los proyectores.
Desconectar todo	Desactiva la conexión entre todos los dispositivos y los proyectores participando en la reunión.

 <p>Cambiar a pantalla de control de proyección</p>	<p>Cambia a la pantalla de control de proyección.</p>
 <p>Información del proyector</p>	<p>Muestra la información de red del proyector. La Clave del proyector es la palabra clave que ingresó cuando se conectó al proyector.</p> <p>----: La palabra clave del proyector no está configurada.</p> <p>Desconocido: No se ha adquirido la palabra clave del proyector porque la conexión se ha establecido sin ingresar la palabra clave del proyector, como, por ejemplo, a través de la lectura de un código QR o la conexión de la llave USB.</p>

Tema principal: [Resumen de las pantallas](#)

Referencias relacionadas

[Pantalla de control de proyección](#)

Tareas relacionadas

[Cómo controlar el estado de la pantalla proyectada](#)

[Cómo proyectar su pantalla](#)

[Desconexión](#)



Pantalla de control de proyección

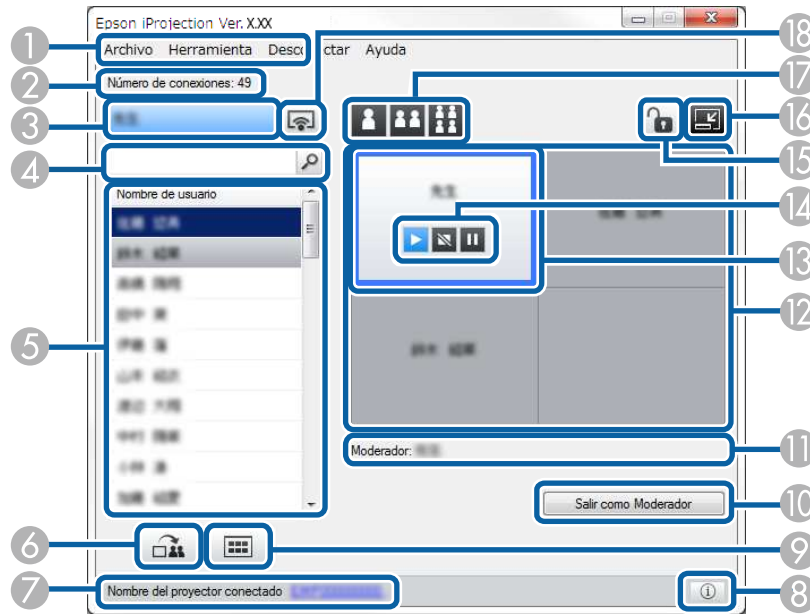

Cuando hace clic en el botón  de la barra de herramientas, aparece la pantalla de control de proyección.













Nota:

- La pantalla de control de proyección solo está disponible en la **Edición estándar** del software.
- Las opciones que aparecen en la pantalla de control de proyección varían según la función del software y el proyector que está utilizando.

1	Menú Archivo	Haga clic aquí para seleccionar Salir para cerrar el software.
	Menú Herramienta	Haga clic aquí para seleccionar las siguientes opciones. <ul style="list-style-type: none"> • Denegar operaciones de usuarios: Bloquea las operaciones de mouse del participante. No puede bloquear las operaciones en la pantalla extendida. • Permitir operaciones de usuarios: Desbloquea las operaciones de mouse del participante. • Entregar pantalla en blanco: Distribuye una pantalla en blanco a los dispositivos de los participantes para que puedan dibujar libremente. • Mostrar imagen recibida: Muestra las imágenes recibidas en el visualizador. • Configurar opciones: Muestra la pantalla Configurar opciones.
	Menú Desconectar	Haga clic aquí para seleccionar Salir o Desconectar todo .
	Menú Ayuda	Haga clic aquí para seleccionar Información sobre la versión .
2	Número de conexiones	Muestra el número de usuarios conectados al proyector.
3	Información del usuario	Muestra su nombre y estado. Aparece en azul cuando la imagen de la pantalla de su computadora se está proyectando. Aparece en gris cuando está en el área de proyección pero no está proyectando.
4	Cuadro de búsqueda de usuario	Introduzca el nombre de usuario que desea buscar y luego haga clic en el botón  . Se muestran los resultados de la búsqueda en la lista de usuarios. Haga clic en el botón  para volver a la lista de usuarios original.

5	Lista de usuarios	<p>Muestra los nombres de usuario para las computadoras conectadas a los proyectores. Puede utilizar el software Epson iProjection para conectar hasta 50 dispositivos a un proyector simultáneamente, tales como computadoras, teléfonos inteligentes y tabletas.</p> <p>Cuando arrastra y suelta un nombre de usuario en un panel blanco del área de proyección, se proyecta la imagen de la pantalla de la computadora. Los usuarios que actualmente están proyectando tienen un fondo de color azul; los usuarios que están en el área de proyección pero no están proyectando en ese momento tienen un fondo de color gris. Aun después de que un usuario ha salido de la sesión, su nombre permanece en la lista de usuarios y el color de su texto es gris.</p> <p>El ajuste predeterminado para el nombre de usuario es el nombre de usuario de iniciar sesión. Puede cambiar el nombre de usuario en la ficha Ajustes del usuario de la pantalla Configurar opciones o en la pantalla de búsqueda.</p>
6	 <p>Entregar pantalla proyectada</p>	<p>Distribuye las imágenes que se están proyectando actualmente en la pantalla a los dispositivos de los participantes.</p>
7	Nombre del proyector conectado	<p>Muestra el nombre del proyector al que actualmente está conectado.</p> <p>Al hacer clic en el nombre del proyector, se muestra la página web de control del proyector. Puede controlar las operaciones del proyector desde la pantalla de su computadora como si fuera el control remoto. Consulte el <i>Manual del usuario</i> del proyector para obtener más detalles.</p>
8	 <p>Información del proyector</p>	<p>Muestra la información de red del proyector. La Clave del proyector es la palabra clave que ingresó cuando se conectó al proyector.</p> <p>---: La palabra clave del proyector no está configurada.</p> <p>Desconocido: No se ha adquirido la palabra clave del proyector porque la conexión se ha establecido sin ingresar la palabra clave del proyector, como, por ejemplo, a través de la lectura de un código QR o la conexión de la llave USB.</p>

9	 Mostrar miniaturas	Muestra miniaturas de las pantallas de los dispositivos de los participantes para que el moderador las pueda revisar.
10	Salir como Moderador/Hacerse Moderador	Haga clic en el botón Salir como Moderador para dejar de ser el moderador, o en el botón Hacerse Moderador para convertirse en el moderador. El botón que aparece varía según el método de conexión.
11	Moderador	Muestra el nombre del moderador cuando hay un moderador.
12	Área de proyección	Cuando el color de fondo de un panel es blanco, se proyecta la pantalla de la computadora para el usuario en ese panel. Si no hay un usuario en el panel blanco, se proyecta una pantalla negra. Al arrastrar y soltar el nombre del usuario, puede cambiar la pantalla que se está proyectando y la posición en la que se proyecta la pantalla de la computadora.
13	Panel de destino	Mueva el panel de destino enmarcado en azul haciendo clic en uno de los paneles en el área de proyección. Puede proyectar la pantalla de la computadora donde el panel de destino está colocado cuando hace clic en uno de los botones de cambio de proyección.
14	Botones de control de pantalla	Indica el estado del proyector. <ul style="list-style-type: none"> •  Mostrar: Cancela la acción de Detener o Pausa y proyecta la pantalla de la computadora tal como aparece. •  Detener: Detiene la proyección cuando está conectado al proyector. Se muestra una pantalla negra mientras la proyección está detenida. •  Pausa: Pone en pausa la pantalla de la computadora que actualmente se está proyectando. La imagen proyectada no cambia, aún si realiza cambios en la pantalla de la computadora.
15	 Denegar/Permitir operaciones de usuarios	Bloquea o desbloquea las operaciones del mouse del participante. No puede bloquear las operaciones en la pantalla extendida.

16	 <p>Cambiar a barra de herramientas</p>	Cambia a la barra de herramientas.
17	<p>Botones para cambiar la proyección</p>	<p>Cambia el número de paneles disponibles para proyectar las pantallas de las computadoras.</p> <ul style="list-style-type: none"> •  Una pantalla: Proyecta la pantalla de un dispositivo en modo de pantalla completa sin dividir la pantalla proyectada. •  Dos pantallas: Proyecta las pantallas de hasta dos dispositivos a la vez dividiendo la pantalla proyectada en dos. •  Cuatro pantallas: Proyecta las pantallas de hasta cuatro dispositivos a la vez dividiendo la pantalla proyectada en cuatro.
18	 <p>Proyectar mi pantalla</p>	Proyecta la pantalla de su computadora en modo de pantalla completa.

Tema principal: [Resumen de las pantallas](#)

Referencias relacionadas

[Pantalla de búsqueda](#)

[Configurar opciones - Ajustes del usuario](#)

[Barra de herramientas](#)

Tareas relacionadas

[Desconexión](#)

[Cómo proyectar su pantalla](#)

[Cómo cambiar el moderador](#)

[Cómo ocultar la pantalla de control de proyección](#)

[Cómo distribuir la pantalla proyectada](#)

[Cómo prohibir las operaciones de participantes](#)

Temas relacionados





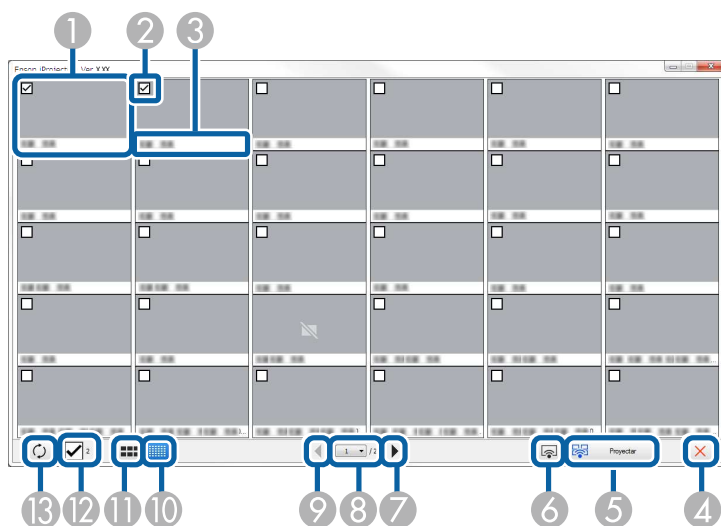

[Control de la pantalla proyectada](#)

Pantalla de miniaturas

Quando hace clic en el botón  de una barra de herramientas o en la pantalla de control de proyección, aparece la siguiente pantalla.



1	Miniatura	Muestra la pantalla del dispositivo de un participante. La pantalla en miniatura proyectada tiene un marco azul.
2	Casilla de verificación de miniatura	Seleccione la miniatura que desea proyectar. Puede seleccionar hasta 12 miniaturas.
3	Nombre de usuario	Muestra el nombre de usuario de cada miniatura. Puede mostrar hasta 32 caracteres.
4	 Cerrar	Cierra la pantalla de miniaturas.

5	 Proyectar	<p>Proyecta la miniatura seleccionada. Cuando selecciona más de 5 miniaturas, aparece la pantalla de selección de miniaturas. Después de seleccionar hasta 4 miniaturas, debe hacer clic en el botón  otra vez.</p>
6	 Proyectar mi pantalla	<p>Proyecta la pantalla de su computadora en modo de pantalla completa sin proyectar las pantallas de los otros usuarios.</p>
7	 Siguiente	<p>Muestra la página siguiente.</p>
8	<p>Lista de páginas</p>	<p>Cambia a la página que desea ver.</p>
9	 Anterior	<p>Muestra la página anterior.</p>
10	 Mostrar miniaturas pequeñas	<p>Reduce el tamaño de cada miniatura para que pueda ver más miniaturas en la pantalla.</p>
11	 Mostrar miniaturas grandes	<p>Aumenta el tamaño de cada miniatura para que pueda ver más detalles en cada una.</p>
12	Borrar todo	<p>Muestra el número de miniaturas seleccionadas. Anula la selección de la casilla de verificación para borrar todas las selecciones. Si selecciona la casilla de verificación de nuevo, las miniaturas seleccionadas anteriormente se volverán a seleccionar.</p>

13	 Actualizar	Actualiza las miniaturas.
----	--	---------------------------

Tema principal: [Resumen de las pantallas](#)

Pantalla de visualizador

La pantalla de visualizador aparece cuando realiza una de las siguientes operaciones:

- Cuando recibe los datos de imagen distribuidos.
- Cuando selecciona **Mostrar imagen recibida** del menú **Herramienta** en la pantalla de control de proyección.
- Cuando hace clic en el botón  de la barra de herramientas.

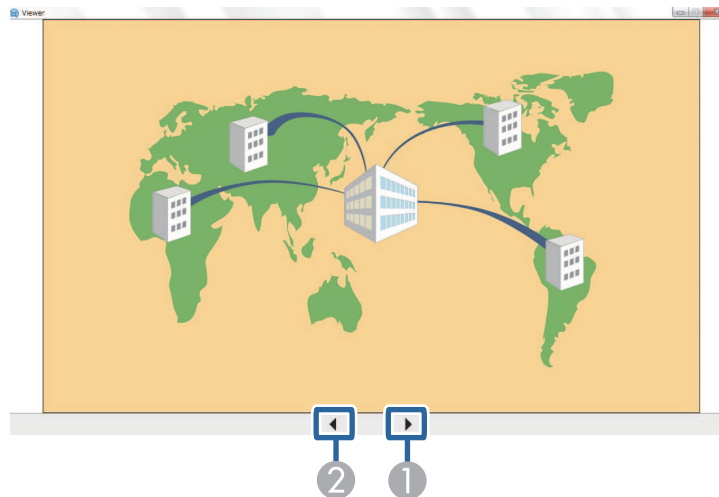

1	Siguientes datos	Muestra los siguientes datos.
2	Datos anteriores	Muestra los datos anteriores.

Tema principal: [Resumen de las pantallas](#)

Apéndice

Consulte las siguientes secciones para aprender más sobre el software Epson iProjection.

[Actualización y desinstalación del software](#)

[Resoluciones y colores compatibles](#)

[Limitaciones](#)

[Avisos](#)

Actualización y desinstalación del software

Siga estas instrucciones para actualizar o desinstalar el software Epson iProjection.

[Cómo obtener la última versión del software](#)

[Cómo desinstalar el software Epson iProjection \(Windows 8.x/Windows 10\)](#)

[Cómo desinstalar el software Epson iProjection \(Mac\)](#)

Tema principal: [Apéndice](#)

Cómo obtener la última versión del software

Actualizaciones para este software y este manual pueden estar disponibles. Para buscar actualizaciones, visite la página latin.epson.com/soporte y seleccione su producto.

Tema principal: [Actualización y desinstalación del software](#)

Cómo desinstalar el software Epson iProjection (Windows 8.x/Windows 10)

Siga las siguientes instrucciones para desinstalar el software Epson iProjection.

Nota: Debe tener derechos de administrador para desinstalar el software.

1. Encienda la computadora.
2. Cierre todas las aplicaciones que estén abiertas.
3. Pulse la tecla  del teclado para mostrar todas las aplicaciones.
4. Haga clic con el botón derecho del mouse en (o pulse y mantenga presionado) **Epson iProjection Ver.X.XX** y luego seleccione **Desinstalar**.
5. Siga las instrucciones que aparecen en pantalla.

Tema principal: [Actualización y desinstalación del software](#)

Cómo desinstalar el software Epson iProjection (Mac)

Para Mac, siga las siguientes instrucciones para desinstalar el software Epson iProjection.

1. Encienda la computadora.
2. Cierre todas las aplicaciones que estén abiertas.
3. Abra la carpeta **Aplicaciones**.
4. Abra la carpeta **Epson iProjection - Herramientas** y luego haga doble clic en **Epson iProjection Uninstaller.app**.
5. Siga las instrucciones que aparecen en pantalla.

Tema principal: [Actualización y desinstalación del software](#)

Resoluciones y colores compatibles

Consulte las siguientes secciones para conocer las resoluciones de pantalla y el número de colores que puede proyectar con el software Epson iProjection.

[Resoluciones compatibles](#)

[Color de la pantalla](#)

Tema principal: [Apéndice](#)

Resoluciones compatibles

Puede proyectar las siguientes resoluciones en las pantallas de computadora. No puede conectarse a una computadora con una resolución superior a WUXGA.

- SVGA (800 × 600)
- XGA (1024 × 768)
- SXGA (1280 × 960)
- SXGA (1280 × 1024)
- SXGA+ (1400 × 1050)
- WXGA (1280 × 768)
- WXGA (1280 × 800)
- WXGA+ (1440 × 900)
- UXGA (1600 × 1200)

- Full HD (1920 × 1080)
- WUXGA (1920 × 1200)

Cuando utiliza una pantalla de computadora con una relación de aspecto especial, la resolución aumentará o disminuirá según la resolución de la computadora y del proyector para no afectar la calidad de la imagen.

Dependiendo de la resolución, los márgenes verticales y horizontales pueden aparecer en negro.

Tema principal: [Resoluciones y colores compatibles](#)

Color de la pantalla

Puede proyectar el siguiente número de colores en las pantallas de computadora.

Windows	Mac
Color de 16 bits	Aprox. 32.000 colores (de 16 bits)
Color de 32 bits	Aprox. 16,7 millones de colores (de 32 bits)

Tema principal: [Resoluciones y colores compatibles](#)

Limitaciones

Consulte las siguientes secciones para aprender sobre las restricciones que se aplicarán durante la utilización del software Epson iProjection.

[Limitaciones de conexión](#)

[Limitaciones al proyectar desde la Galería fotográfica de Windows o la Galería fotográfica de Windows Live](#)

[Limitaciones en Windows Aero](#)

[Limitaciones al proyectar desde Windows Media Center](#)

Tema principal: [Apéndice](#)

Limitaciones de conexión

Tenga en cuenta las siguientes limitaciones al utilizar el software Epson iProjection.

- Puede conectar hasta cuatro proyectores a una computadora y proyectar de forma simultánea. (No puede utilizar la función de visualización en múltiples pantallas).
- Puede utilizar el software Epson iProjection para conectar hasta 50 dispositivos a un proyector simultáneamente, tales como computadoras, teléfonos inteligentes y tabletas.

- El audio solamente se puede transferir cuando está conectado a un solo proyector y la imagen de una computadora se proyecta en pantalla completa. Si hay varios proyectores conectados o si la imagen proyectada está dividida, entonces no se puede transferir el audio durante la proyección.
- Si la velocidad de transmisión de LAN inalámbrica es baja, la conexión a la red se podría cortar inesperadamente.
- Es posible que las aplicaciones que utilizan partes de las funciones de DirectX no se visualicen correctamente (Windows solamente).
- No puede proyectar los mensajes de MS-DOS en pantalla completa (Windows solamente).
- En algunos casos, es posible que la imagen en la pantalla de la computadora y la imagen proyectada por el proyector no coincidan exactamente.
- Las películas no se reproducen tan bien como en una computadora.
- Cuando activa el ajuste **Usar lápiz interactivo** en la ficha **Configuración general** de la pantalla **Configurar opciones** y ve bandas negras en la pantalla de la computadora, es posible que la posición del lápiz interactivo esté desalineada.

Tema principal: [Limitaciones](#)

Limitaciones al proyectar desde la Galería fotográfica de Windows o la Galería fotográfica de Windows Live

Tenga en cuenta las siguientes limitaciones al utilizar la Galería fotográfica de Windows o la Galería fotográfica de Windows Live cuando esté utilizando el software Epson iProjection.

- Las Presentaciones se reproducen en modo básico al proyectar desde la Galería fotográfica de Windows o la Galería fotográfica de Windows Live.

Debido a que no se muestran los controles, no puede cambiar el Tema (efectos) mientras reproduce una presentación, independientemente de la clasificación en la Evaluación de la experiencia de Windows.

Una vez que se haya iniciado el modo básico, no podrá cambiar el modo de presentación cuando se esté ejecutando la Galería fotográfica de Windows o la Galería fotográfica de Windows Live, incluso si cierra el software Epson iProjection. Reinicie la Galería fotográfica de Windows o la Galería fotográfica de Windows Live.

- No puede reproducir películas.

Tema principal: [Limitaciones](#)

Limitaciones en Windows Aero

Tenga en cuenta las siguientes limitaciones cuando el diseño de la ventana para la computadora es Windows Aero.

- La ventana por capas se proyecta independientemente del ajuste **Transferir ventana por capas** seleccionado en la pantalla **Configurar opciones** en el software Epson iProjection.
- Puede aparecer el siguiente mensaje unos minutos después de conectar una computadora al proyector a través de una red con el software Epson iProjection.

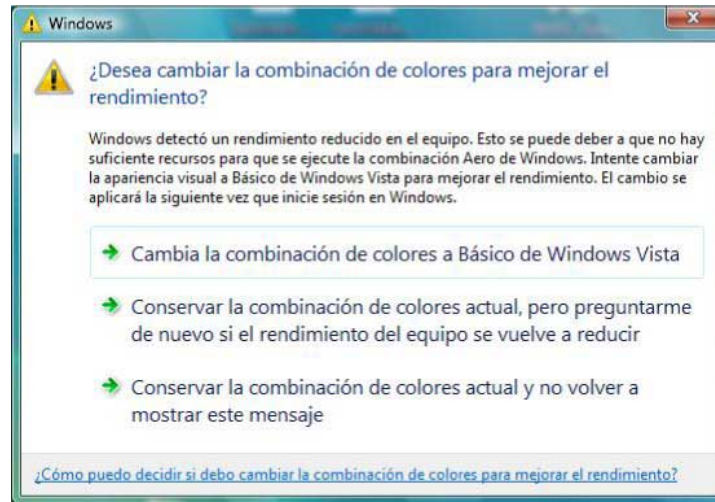

Se recomienda seleccionar **Conservar la combinación de colores actual y no volver a mostrar este mensaje**. Esta selección estará activa hasta que se reinicie la computadora.

Tema principal: [Limitaciones](#)

Limitaciones al proyectar desde Windows Media Center

Tenga en cuenta las siguientes limitaciones al proyectar desde Windows Media Center.

- No puede proyectar imágenes en modo de pantalla completa al utilizar Windows Media Center. Cambie al modo de visualización de ventana para proyectar las imágenes.
- Si el audio se detiene durante la reproducción al transferir el audio desde la computadora al proyector con el software Epson iProjection, intente reiniciar la aplicación que está utilizando.

Tema principal: [Limitaciones](#)

Avisos

Consulte las siguientes secciones para conocer avisos importantes acerca del software.

[Aviso de derechos reservados](#)

[Acerca de las anotaciones](#)

[Aviso general](#)

[Atribución de derechos reservados](#)

Tema principal: [Apéndice](#)

Aviso de derechos reservados

Quedan reservados todos los derechos. Ninguna parte de esta publicación podrá ser reproducida, almacenada en un sistema de recuperación, transmitida bajo ninguna forma por ningún medio, ya sea electrónico, mecánico, de fotocopiado, grabación o cualquier otro, sin el previo consentimiento por escrito de Seiko Epson Corporation. No se asume ninguna responsabilidad de patente con respecto a la utilización de la información aquí contenida. Tampoco se asume ninguna responsabilidad con respecto a los daños resultantes de la utilización de la información aquí contenida.

Ni Seiko Epson Corporation ni sus filiales asumirán responsabilidad ante el comprador de este producto o ante terceros por daños, pérdidas, costos o gastos en que incurrieren los usuarios como consecuencia de: accidente, uso inadecuado o abuso de este producto o modificaciones, reparaciones o alteraciones no autorizadas al mismo, o (excluidos los EE. UU.) por no seguir rigurosamente las instrucciones de operación y mantenimiento de Seiko Epson Corporation.

Seiko Epson Corporation no se hace responsable por ningún daño o problemas causados por el uso de diferentes accesorios o productos consumibles que no sean Productos originales Epson o Productos aprobados Epson ratificados por Seiko Epson Corporation.

El contenido de esta guía puede cambiar o actualizarse sin previo aviso.

Las ilustraciones de esta guía pueden diferir del proyector real.

Tema principal: [Avisos](#)

Acerca de las anotaciones

- Sistema operativo Microsoft® Windows® 8.1
- Sistema operativo Microsoft® Windows® 10

En esta guía, los sistemas operativos indicados arriba se denominan "Windows 8.1" y "Windows 10". Además, se emplea el término colectivo "Windows" para referirse a todos ellos.

- macOS 10.13.x

- macOS 10.14.x
- macOS 10.15.x
- macOS 11.0.x

En esta guía, se emplea el término colectivo "Mac" para referirse a todos los sistemas operativos mencionados arriba.

Tema principal: [Avisos](#)

Aviso general

EPSON y EasyMP son marcas registradas, y EXCEED YOUR VISION y su logotipo son marcas registradas o marcas comerciales de Seiko Epson Corporation.

XGA es una marca comercial o marca registrada de International Business Machines Corporation.

Mac y macOS son marcas registradas de Apple Inc.

Microsoft y Windows son marcas comerciales o marcas registradas de Microsoft Corporation en EE. UU. y/o en otros países.

El resto de los productos que se mencionan en esta publicación aparecen únicamente con fines de identificación y pueden ser marcas comerciales de sus respectivos propietarios. Epson renuncia a todos los derechos sobre dichas marcas.

Derechos de autor del software: Este producto utiliza software gratuito al igual que software sobre el cual esta compañía tiene derechos.

© 2021 Epson America, Inc.

Tema principal: [Avisos](#)

Atribución de derechos reservados

10/21

CPD-61426

Tema principal: [Avisos](#)