

STARTGIDS WIRELESS MODEM CH8568LG

MODEM



Bekijk je liever
een installatiefilmje?

Scan de QR-code hiernaast of surf
naar telenet.be/installeermodem

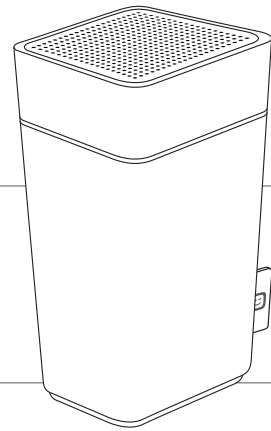

Inhoud van de doos

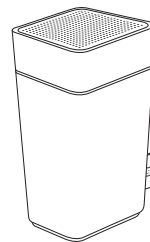

Modem
(CH8568LG)

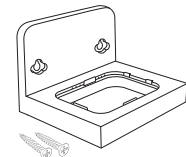

Houder voor de modem
en schroeven



Stroomkabel
en adapter



Steeksleutel

Heb je een telefooncentrale?

Bel 015 66 66 66 voor je de modem
installeert.

Heb je een alarmsysteem?

Bel de installateur van je alarmsysteem voor
je de modem installeert.

Heb je een switch of router in je netwerk?

Neem dan voor je begint een kijk je op
telenet.be/vragenmodem

Heb je een vaste telefoonlijn met berichtendienst?

Beluister je berichten. Na de installatie zijn
de standaardinstellingen terug actief en
moet je je begroeting opnieuw inspreken.



102 mm



Boor twee gaten op een afstand van 102 mm
om de houder van de modem aan de muur te bevestigen.



01

Plaats de modem

Heb je nog een oude Telenet-modem?
Maak alle kabels los. Gebruik de steeksleutel
om de coaxkabel los te draaien. Verwijder
daarna de oude modem en stroomkabel.

Wil je je modem aan de muur bevestigen?

1. Gebruik de mal onderaan de pagina hier-
naast om de gaten voor de houder te boren.
2. Bevestig het plaatje met de
schroeven in de muur.
3. Klik de modem vast
in de houder.

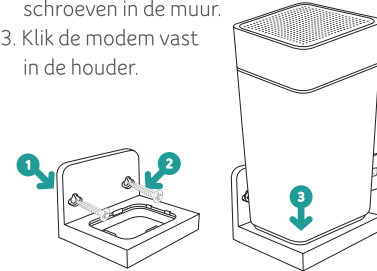

Plaats de modem
steeds rechtop.

02

Sluit de kabels aan

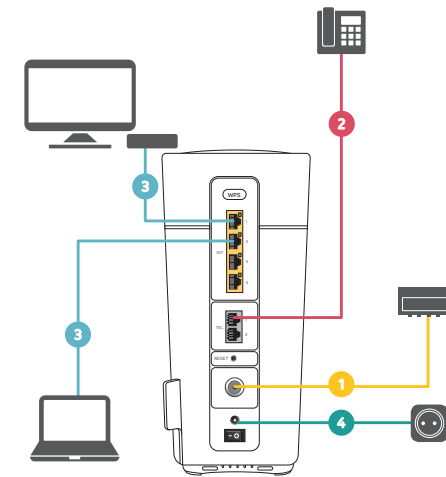

Gebruik geen verlengstukken
of andere apparatuur.

1
Coaxkabel

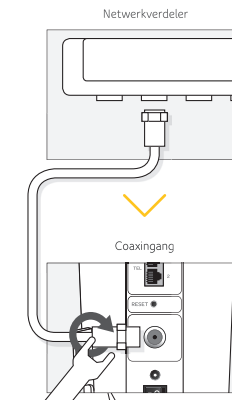

Draai de coaxkabel **stevig vast met de mee-
geleverde steeksleutel**. Het volstaat niet
om de coaxkabel met de hand vast te draaien.

2
Telefoonkabel

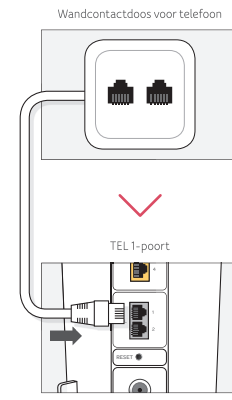

3
Netwerkkabel

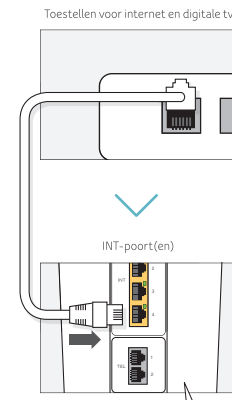

4
Stroomkabel

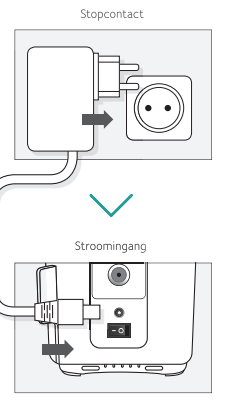

Herhaal dit voor alle toestellen die je via UTP
wil aansluiten: je computer(s), HD Digidocord,
HD DigiBox, TV-box en/of wifi-boosters.

03

Even geduld ...

Als je de modem op het stroomnet aan-
sluit, start hij automatisch op. Is dat
niet het geval, schakel hem dan in met
de Aan/Uit-knop aan de achterkant.
Wacht tot de modem klaar is voor
gebruik. Dit duurt 15 minuten.

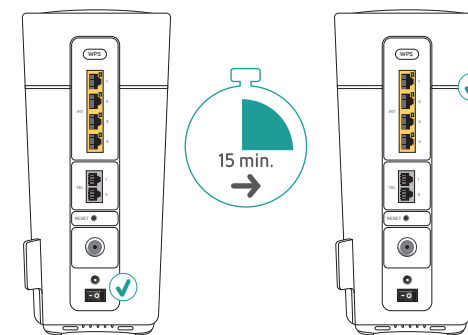

Vervangt deze modem een oude Telenet-modem?

Dan neemt hij automatisch je wifi-instellingen
over. Je toestellen zullen dus automatisch
verbinding maken met je nieuwe modem.

Is dit je eerste Telenet-modem?

Om toestellen draadloos te verbinden, heb je
de netwerknaam (SSID) en het wachtwoord
nodig. Je vindt ze op de sticker op de modem.

Wil je je wifi-instellingen aanpassen?

Via de **Telenet-app** of mijn.telenet.be kan je je
wifi-instellingen, zoals je netwerknaam (SSID) en
wachtwoord, makkelijk bekijken en aanpassen.

Wil je je bereik en snelheid verbeteren?

Test en verbeter je netwerk via de **Telenet-app**
of lees op telenet.be/thuisnetwerk hoe je het
beste uit je wifi haalt.

GUIDE DE DÉMARRAGE WIRELESS MODEM CH8568LG

MODEM



**Vous préférez regarder
une vidéo explicative ?**

Scannez le code QR ci-contre ou surfez
sur telenet.be/installationmodem

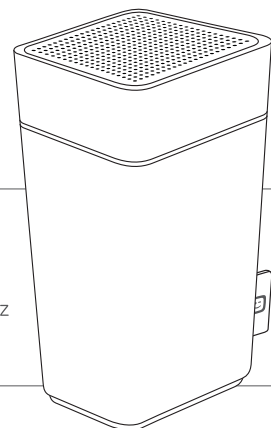

Contenu de la boîte

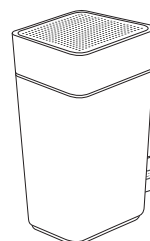

Modem
(CH8568LG)

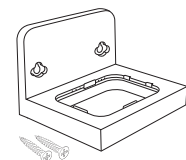

Support pour le modem
et vis

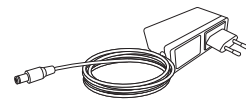

Câble d'alimentation
et adaptateur



Clé plate

Vous avez une centrale téléphonique ?

Appelez le 015 66 66 66 avant
d'installer le modem

Vous avez un système d'alarme ?

Contactez l'installateur de votre système
d'alarme avant d'installer le modem

Vous avez un switch ou un routeur dans votre réseau ?

Avant de commencer, consultez
telenet.be/questionsmodem

Vous avez une ligne téléphonique fixe avec service de messagerie ?

Commencez par écouter vos messages. Une
fois l'installation terminée, les paramètres
par défaut seront réactivés et vous devrez
réenregistrer votre message d'accueil.



102 mm

Forez deux trous à 102 mm de distance
pour fixer le support du modem sans fil au mur.

01

Installez le modem

Vous avez un ancien modem Telenet ?
Commencez par débrancher tous les câbles.
Utilisez la clé plate pour dévisser le câble
coaxial. Retirez ensuite l'ancien modem et
le câble d'alimentation.

Vous souhaitez fixer votre modem au mur ?

1. Utilisez le gabarit que vous trouvez en bas
de page ci-contre pour forer les trous.
pour le support.
2. Fixez la plaque au mur
au moyen des vis.
3. Clipsez le modem
dans le support.

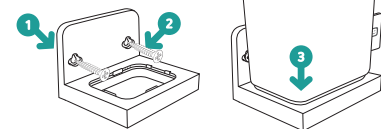

Placez toujours le modem
bien droit.

02

Raccordez les câbles

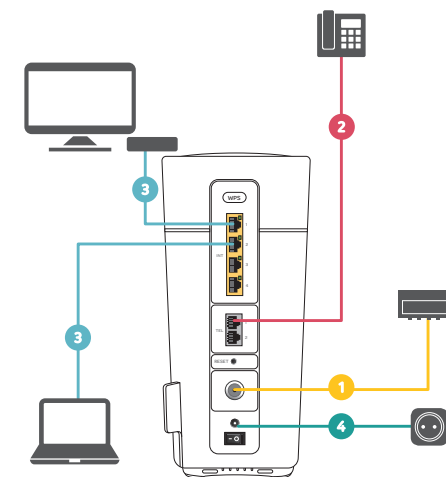

N'utilisez ni rallonge
ni autres appareils.

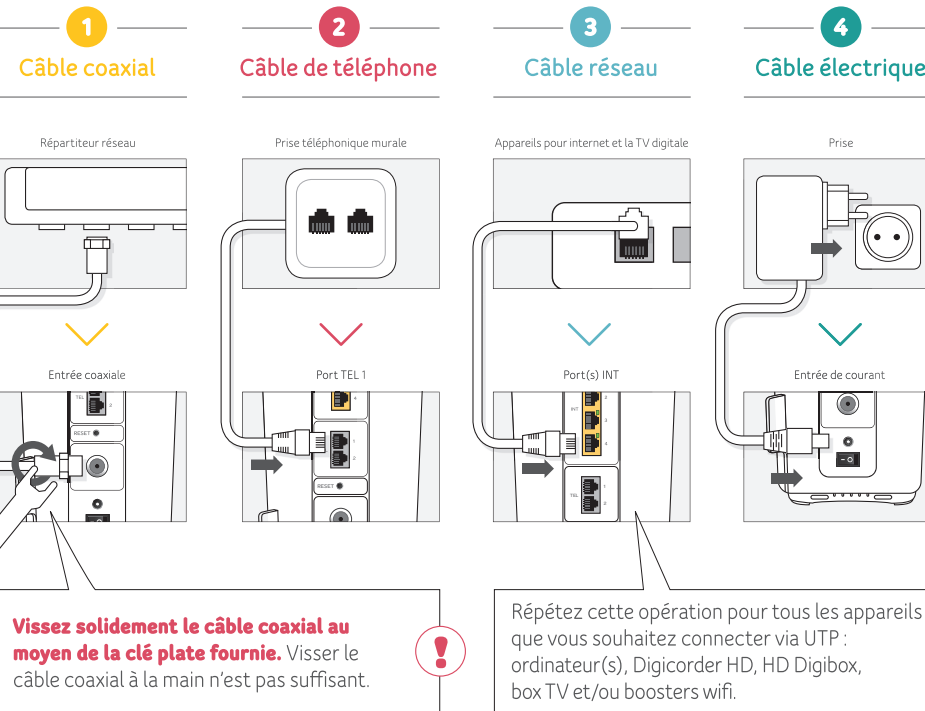

**Vissez solidement le câble coaxial au
moyen de la clé plate fournie.** Visser le
câble coaxial à la main n'est pas suffisant.



Répétez cette opération pour tous les appareils
que vous souhaitez connecter via UTP :
ordinateur(s), Digicorder HD, HD Digibox,
box TV et/ou boosters wifi.

03

Un peu de patience...

Le modem démarre automatiquement
quand vous le raccordez au réseau
électrique. Si ce n'est pas le cas,
allumez-le en appuyant sur le bouton
Marche/Arrêt à l'arrière. Attendez
que le modem soit prêt à être utilisé.
Cela peut prendre 15 minutes.

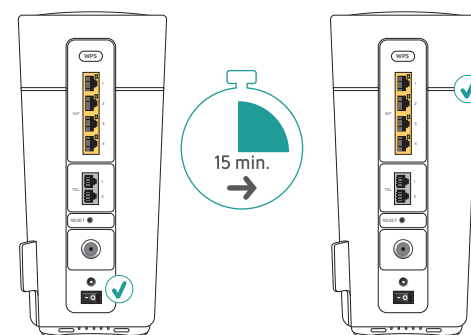

Ce modem remplace-t-il un ancien modem Telenet ?

Dans ce cas, il reprend automatiquement vos
paramètres wifi. Vos appareils se connecteront
donc automatiquement à votre nouveau modem.

Est-ce votre premier modem Telenet ?

Pour connecter des appareils sans fil, vous avez besoin
du nom de réseau (SSID) et du mot de passe. Vous les
trouvez sur l'étiquette apposée sur le modem.

Vous souhaitez modifier vos paramètres wifi ?

Vous pourrez consulter et modifier facilement vos
paramètres wifi, comme le nom de réseau (SSID)
et le mot de passe via l'app Telenet ou en surfant
sur mytelenet.be.

Vous souhaitez améliorer votre couverture et votre vitesse ?

Testez et améliorez votre réseau via l'appli Telenet
ou découvrez comment tirer le meilleur de votre
wifi sur telenet.be/reseaudomestique.