

ezdravie eID - lekáreň



ezdravie eID - lekáreň



Občiansky preukaz s elektronickým čipom (eID)

V systéme ezdravie slúži eID pacientovi na identifikáciu v ambulancii lekára alebo v lekárni. Rovnako slúži na poskytnutie prístupu oprávneným zdravotníckym pracovníkom (ZPr) k pacientovej zdravotnej dokumentácii (resp. prístupu do pacientovej elektronickej zdravotnej knižky) či záznamom o predpísaných liekoch iným lekárom.

Čítačka eID u poskytovateľa zdravotnej starostlivosti



Na to, aby lekár alebo lekárnik mohol identifikovať pacienta, pristupovať k jeho zdravotným záznamom, či predpísaným liekom, musí mať poskytovateľ zdravotnej starostlivosti (PZS), u ktorého je ZPr zamestnaný, podpísanú zmluvu o poskytovaní verejných služieb s Národným centrom zdravotníckych informácií (NCZI).

NCZI následne poskytne PZS niektorú zo služieb:

- > ezdravie eID – ambulancia/nemocnica
- > ezdravie eID – lekáreň

Pre správne fungovanie služby ezdravie eID je potrebná eID čítačka, ktorú poskytuje a distribuuje NCZI, a ktorú má ZPr pripojenú k svojmu počítaču. Okrem eID čítačky je nevyhnutné, aby ZPr použil platný elektronický preukaz zdravotníckeho pracovníka, mal v počítači nainštalovanú aplikáciu PPP (potvrdenie prítomnosti pacienta) a ovládače eID čítačky. Inštaláciu aplikácie a ovládačov zabezpečia dodávatelia informačných systémov PZS (IS PZS), prípadne si ju PZS nainštaluje sám.

< Neprehliadnite

Pre účely elektronickeho zdravotníctva je potrebné používať čítačku dodanú NCZI k službe ezdravie eID ambulancia/nemocnica, ezdravie eID lekáreň. Čítačka eID, ktorú ste obdržali spolu s vaším vlastným eID od Ministerstva vnútra Slovenskej republiky, nenahrádza čítačku eID dodanú NCZI a nie je možné ju použiť pre účely systému ezdravie. >

Návod na použitie eID v lekárni



1. Pacient sa identifikuje **vložením svojho eID do čítačky.**



2. Následne sa lekárnikovi zobrazia pacientove **predpísané nevydané lieky.**

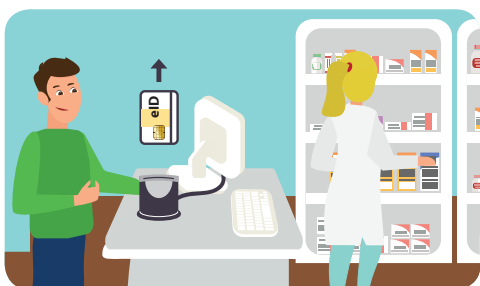

3. Pacient si **zoberie eID**, lekárnik **vyhľadá lieky.**



4. Lekárnik **odovzdá lieky** pacientovi.

V prípade akýchkoľvek otázok nás
kontaktujte na čísle:

+421 2 32 353 030,

v pracovných dňoch 7.00 - 16.00 hod.



